

ESTADÍSTICA DE RECAUDACIÓN TRIBUTARIA DE LA JUNTA DE ANDALUCÍA

presupuestarias
capítulos
autónoma
giro
recaudación
tributos
secciones
tasas
ingresos
público
agencias
derecho
comunidad
provincias
consejerías

INTRODUCCIÓN

El objetivo de la Estadística de Recaudación Tributaria es ofrecer información sobre los ingresos tributarios que nutren los presupuestos de la Junta de Andalucía, sus Agencias Administrativas y Agencias de Régimen Especial, mostrando la estructura de la recaudación, la procedencia y cuantía de la misma, y su evolución a lo largo del tiempo.

La periodicidad de su publicación es mensual, proporcionando en los distintos apartados tablas resúmenes de los ingresos en caja bajo distintas ópticas, tanto del mes de referencia como de los acumulados desde el 1 de enero hasta esa fecha y efectuando su comparativa con el mismo período del año anterior.

El concepto de caja utilizado es el de recaudación líquida aplicada. Siendo la recaudación aplicada una medida de ingresos cuyo criterio de registro es el momento de aplicación al presupuesto, incluyendo ingresos devengados en el presupuesto corriente o en ejercicios cerrados.

La estadística contempla toda la recaudación aplicable a los capítulos 1, 2 y 3 del presupuesto, procedente de figuras tributarias, gestionadas bien por la Comunidad Autónoma o bien por la Administración del Estado y de otros ingresos de derecho público.

La información se clasifica en tres bloques:

En el primero se muestran los resúmenes por conceptos presupuestarios de la recaudación de todos los recursos tributarios y se efectúa su diferenciación según se trate de figuras tributarias propias, cedidas de gestión propia o cedidas gestionadas por el Estado.

En el segundo de los bloques se ofrecen los resúmenes provinciales de los ingresos por tributos gestionados por la Comunidad Autónoma.

Y el tercero se centra específicamente en la recaudación de las Tasas y Otros Ingresos de Derecho Público desglosada por Secciones Presupuestarias, Consejerías, Agencias Administrativas y Agencias de Régimen Especial.

La fuente de datos es el sistema GIRO. Para la confección de este boletín los datos se han extraído a 3 de febrero de 2022.

Para una mejor comprensión de los datos, se incluyen algunas representaciones gráficas que ayudarán a interpretarlos.

ÍNDICE

1. Recaudación Tributaria de la Junta de Andalucía, Agencias Administrativas y Agencias de Régimen Especial

1.1. Recaudación Tributaria Homogénea de la Junta de Andalucía, Agencias Administrativas y Agencias de Régimen Especial	1.1
1.2. Recaudación Tributaria de la Junta de Andalucía y sus Agencias Administrativas y Agencias de Régimen Especial	1.2
1.3. Detalle de la recaudación por las diferentes figuras tributarias propias	1.3
1.4. Detalle de la recaudación por las diferentes figuras tributarias cedidas de gestión propia	1.4
1.5. Detalle de los ingresos por las diferentes figuras tributarias cedidas gestionadas por el Estado sujetas a liquidación	1.5
1.5.1. Recaudación de las entregas a cuenta	1.5.1
1.5.2. Recaudación por liquidaciones de años anteriores	1.5.2
1.6. Detalle de la recaudación por las diferentes figuras tributarias cedidas gestionadas por el Estado. Entregas a cuenta del ejercicio corriente y Liquidaciones de años anteriores	1.6
1.7. Detalle de la Recaudación de las diferentes figuras tributarias cedidas gestionadas por el Estado no sujetas a Liquidación	1.7
1.8. Recaudación mensual Homogénea por capítulos. Serie temporal 2021-2020	1.8
1.9. Recaudación mensual por capítulos. Serie temporal 2021-2020	1.9

2. Recaudación Provincial de los Tributos gestionados por la Junta de Andalucía, Agencias Administrativas y Agencias de Régimen Especial. Desglose por Conceptos

2.1. Almería. Recaudación mensual 2021-2020	Almería
2.2. Cádiz. Recaudación mensual 2021-2020	Cádiz
2.3. Córdoba. Recaudación mensual 2021-2020	Córdoba
2.4. Granada. Recaudación mensual 2021-2020	Granada
2.5. Huelva. Recaudación mensual 2021-2020	Huelva
2.6. Jaén. Recaudación mensual 2021-2020	Jaén
2.7. Málaga. Recaudación mensual 2021-2020	Málaga
2.8. Sevilla. Recaudación mensual 2021-2020	Sevilla
2.9. Servicios Centrales. Recaudación mensual 2021-2020	SS.CC.
2.10. Total Andalucía. Recaudación mensual 2021-2020	Andalucía

3. Tasas y Otros Ingresos de Derecho Público distribuidos por Consejerías, Agencias Administrativas y Agencias de Régimen Especial

3.1. Tasas y Otros Ingresos de Derecho Público distribuidos por Consejerías, Agencias Administrativas y Agencias de Régimen Especial	3.1
3.2. Tasas 2021-2020	Tasas
3.3. Otros Ingresos de Derecho Público 2021-2020	Otros I.

1.1.Recaudación Tributaria Homogénea de la Junta de Andalucía y sus Agencias Administrativas *

	RECAUDACIÓN MENSUAL			RECAUDACIÓN ACUMULADA		
	DICIEMBRE			DICIEMBRE		
	2021	2020	%21/20	2021	2020	%21/20
IMPUESTOS DIRECTOS						
Impuesto sobre Sucesiones y Donaciones	37.968.961	38.885.943	-2,36	258.577.450	173.272.146	49,23
Impuesto s/ Patrimonio de las Personas Físicas	1.546.766	6.226.054	-75,16	109.759.968	91.200.660	20,35
Impuesto sobre Depósitos Bancarios	-	-	-	-	-	-
Tarifa Autonómica del IRPF	466.427.413	438.940.418	6,26	5.597.128.960	5.522.912.050	1,34
TOTAL	505.943.140	484.052.416	4,52	5.965.466.378	5.787.384.856	3,08
IMPUESTOS INDIRECTOS						
Transmisiones Patrimoniales	214.669.191	156.767.357	36,93	1.326.744.634	872.599.304	52,05
Actos Jurídicos Documentados	61.336.825	64.721.068	-5,23	453.013.327	363.970.908	24,46
Impuesto Actividades de Juego No Presenciales	4.790.742	4.011.661	19,42	23.395.898	20.631.738	13,40
Impuesto Actividades de Juego Presenciales	16.956.284	13.430.039	26,26	90.487.747	84.235.841	7,42
Impuesto Valor Añadido	507.644.851	506.167.306	0,29	6.091.738.210	6.179.399.680	-1,42
Impuestos Especiales de Fabricación	200.248.300	202.320.290	-1,02	2.402.979.600	2.419.399.290	-0,68
Impuesto s/ Determinados Medios de Transporte	2.772.860	4.483.215	-38,15	69.633.953	51.000.718	36,54
Impuesto sobre Hidrocarburos. Tipo autonómico	5.983	4.624	29,38	340.428	-379.778	189,64
Impuestos Ecológicos	59.576	200.332	-70,26	5.403.937	5.864.816	-7,86
Impuestos Extinguidos	-	-	-	-	-	-
Canon de Mejora	37.255.151	3.067.627	-	139.591.491	139.397.618	0,14
TOTAL	1.045.739.762	955.173.519	9,48	10.603.329.225	10.136.120.135	4,61
TASAS						
Tasas Consejerías y Agencias	15.099.974	8.325.771	81,36	95.263.291	52.325.455	82,06
TOTAL RECAUDACIÓN	1.566.782.877	1.447.551.706	8,24	16.664.058.893	15.975.830.446	4,31

Cifras en euros

*Nota: sin considerar las cantidades correspondientes a liquidaciones de ejercicios anteriores por las diferentes figuras tributarias cedidas gestionadas por el Estado

	RECAUDACIÓN MENSUAL			RECAUDACIÓN ACUMULADA		
	DICIEMBRE			DICIEMBRE		
	2021	2020	%21/20	2021	2020	%21/20
OTROS INGRESOS DE DERECHO PÚBLICO						
Otros Ingresos de Derecho Público	135.175.307	70.145.578	92,71	597.131.711	444.898.637	34,22
TOTAL RECAUDACIÓN	1.701.958.183	1.517.697.284	12,14	17.261.190.604	16.420.729.083	5,12

Cifras en euros

Recaudación Tributaria Mensual

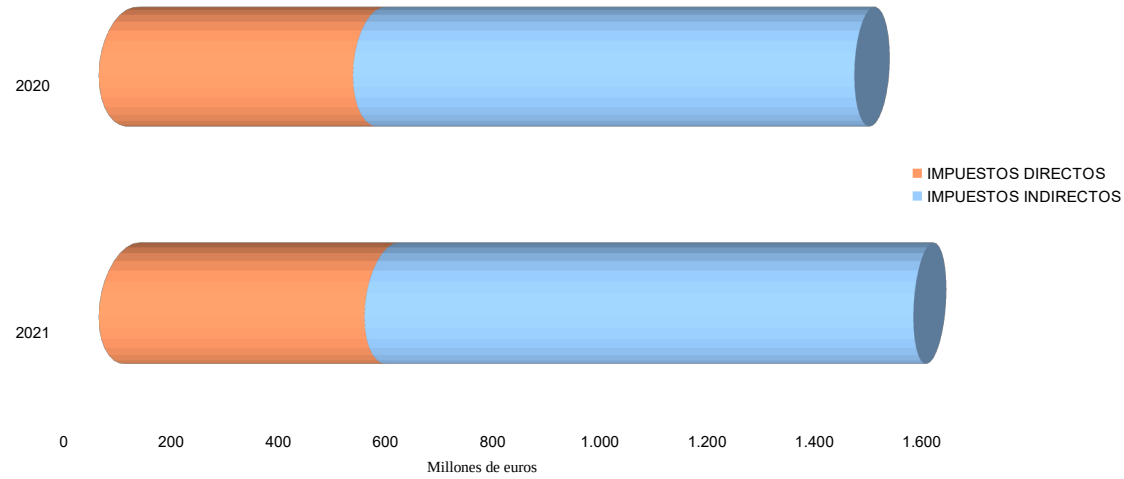

Impuestos Directos. Recaudación Mensual

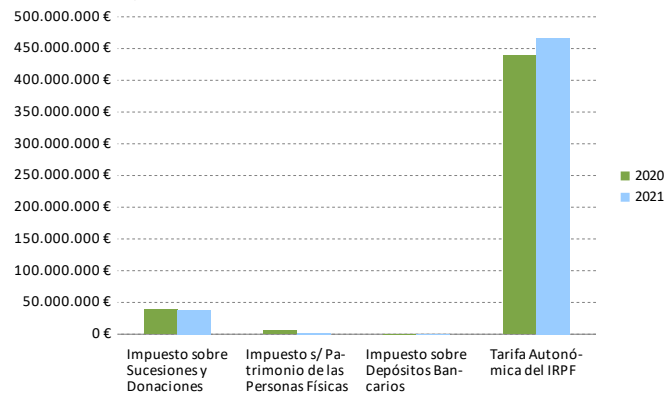

Impuestos Directos. Recaudación Acumulada

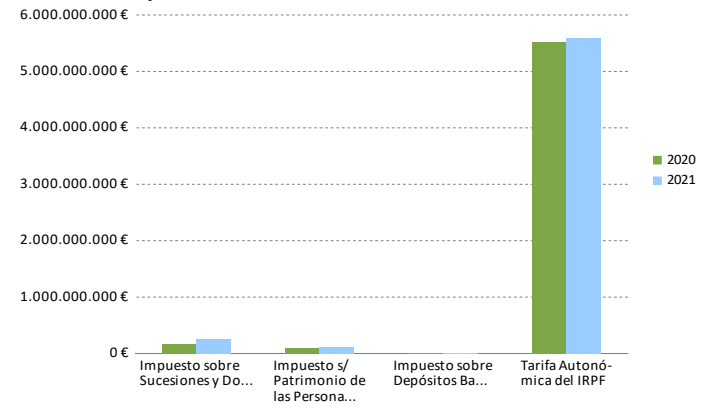

Impuestos Indirectos. Recaudación Mensual

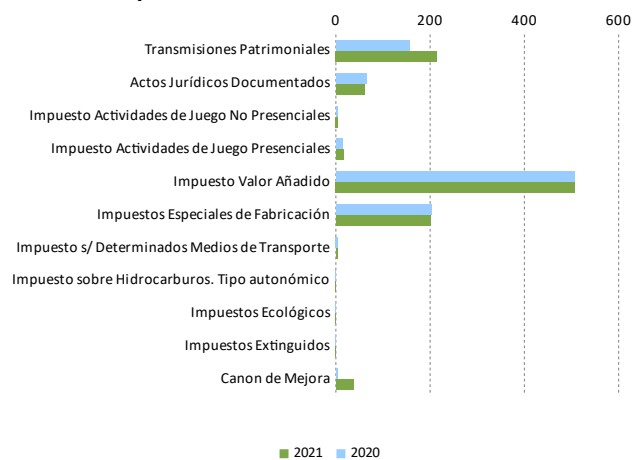

Impuestos Indirectos. Recaudación Acumulada

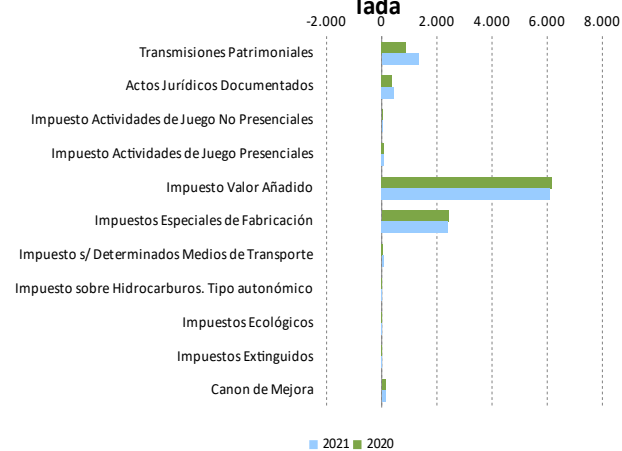

Tasas y otros Ingresos de Derecho Público. Recaudación Mensual

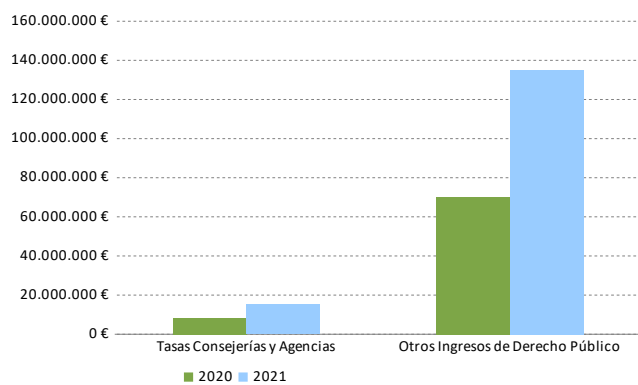

Tasas y otros Ingresos de Derecho Público. Recaudación Acumulada

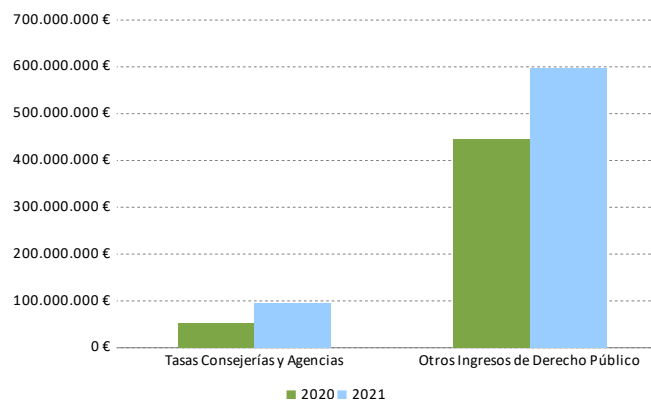

ESTADÍSTICA DE RECAUDACIÓN TRIBUTARIA DE LA JUNTA DE ANDALUCÍA
DICIEMBRE 2021 (Datos Provisionales)

1.2. Recaudación Tributaria de la Junta de Andalucía y sus Agencias Administrativas **

	RECAUDACIÓN MENSUAL			RECAUDACIÓN ACUMULADA		
	DICIEMBRE			DICIEMBRE		
	2021	2020	%21/20	2021	2020	%21/20
IMPUESTOS DIRECTOS						
Impuesto sobre Sucesiones y Donaciones	37.968.961	38.885.943	-2,36	258.577.450	173.272.146	49,23
Impuesto s/ Patrimonio de las Personas Físicas	1.546.766	6.226.054	-75,16	109.759.968	91.200.660	20,35
Impuesto sobre Depósitos Bancarios	-	-	-	-	-	-
Tarifa Autonómica del IRPF	464.899.479	437.412.484	6,28	6.060.090.990	6.201.459.906	-2,28
TOTAL	504.415.206	482.524.482	4,54	6.428.428.407	6.465.932.712	-0,58
IMPUESTOS INDIRECTOS						
Transmisiones Patrimoniales	214.669.191	156.767.357	36,93	1.326.744.634	872.599.304	52,05
Actos Jurídicos Documentados	61.336.825	64.721.068	-5,23	453.013.327	363.970.908	24,46
Impuesto Actividades de Juego No Presenciales	4.790.742	4.011.661	19,42	23.395.898	20.631.738	13,40
Impuesto Actividades de Juego Presenciales	16.956.284	13.430.039	26,26	90.487.747	84.235.841	7,42
Impuesto Valor Añadido	503.051.421	501.573.876	0,29	6.053.564.420	6.092.979.138	-0,65
Impuestos Especiales de Fabricación	200.055.578	202.127.567	-1,03	2.410.463.601	2.369.403.572	1,73
Impuesto s/ Determinados Medios de Transporte	2.772.860	4.483.215	-38,15	69.633.953	51.000.718	36,54
Impuesto sobre Hidrocarburos. Tipo autonómico	5.983	4.624	29,38	340.428	-379.778	189,64
Impuestos Ecológicos	59.576	200.332	-70,26	5.403.937	5.864.816	-7,86
Impuestos Extinguidos	-	-	-	-	-	-
Canon de Mejora	37.255.151	3.067.627	-	139.591.491	139.397.618	0,14
TOTAL	1.040.953.610	950.387.367	9,53	10.572.639.435	9.999.703.876	5,73
TASAS						
Tasas Consejerías y Agencias	15.099.974	8.325.771	81,36	95.263.291	52.325.455	82,06
TOTAL RECAUDACIÓN	1.560.468.790	1.441.237.619	8,27	17.096.331.133	16.517.962.044	3,50

	RECAUDACIÓN MENSUAL			RECAUDACIÓN ACUMULADA		
	DICIEMBRE			DICIEMBRE		
	2021	2020	%21/20	2021	2020	%21/20
OTROS INGRESOS DE DERECHO PÚBLICO						
Otros Ingresos de Derecho Público	135.175.307	70.145.578	92,71	597.131.711	444.898.637	34,22
TOTAL RECAUDACIÓN	1.695.644.097	1.511.383.198	12,19	17.693.462.844	16.962.860.681	4,31

Cifras en euros

**Nota: incluidas las cantidades correspondientes a liquidaciones de ejercicios anteriores por las diferentes figuras tributarias cedidas gestionadas por el Estado



Recaudación Tributaria y liquidaciones años anteriores

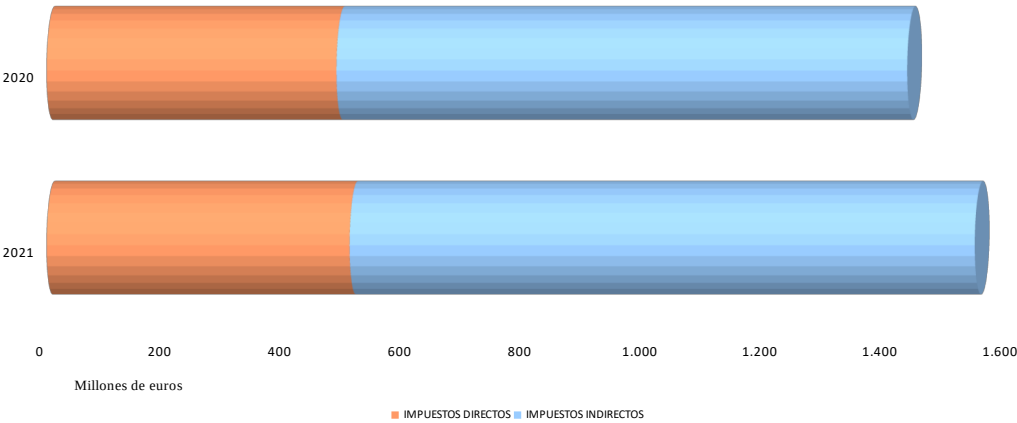

Impuestos Directos. Recaudación Mensual y liquidaciones años anteriores

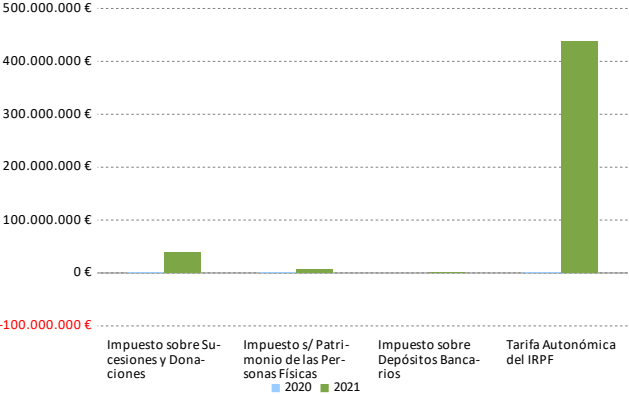

Impuestos Directos. Recaudación Acumulada y liquidaciones años anteriores

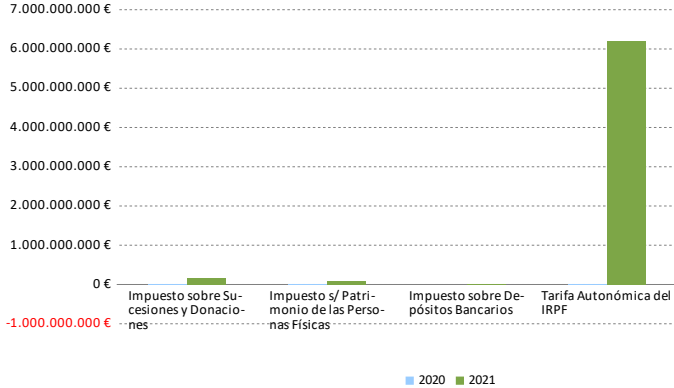

Impuestos Indirectos. Recaudación Mensual y liquidaciones años anteriores

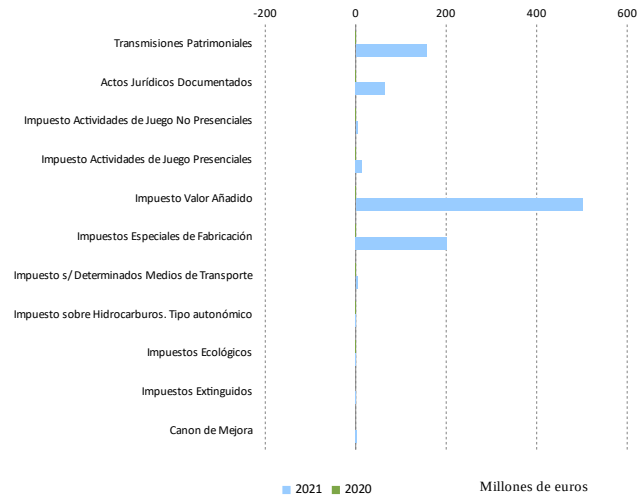

Impuestos Indirectos. Recaudación Acumulada y liquidaciones años anteriores

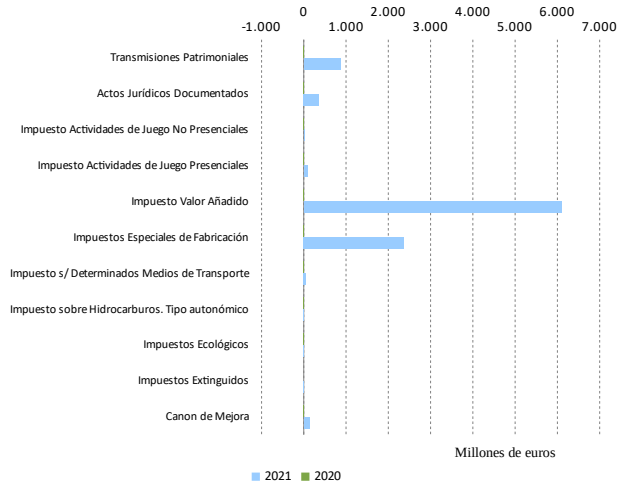

Tasas y otros Ingresos de Derecho Público. Recaudación Mensual y liquidaciones años anteriores

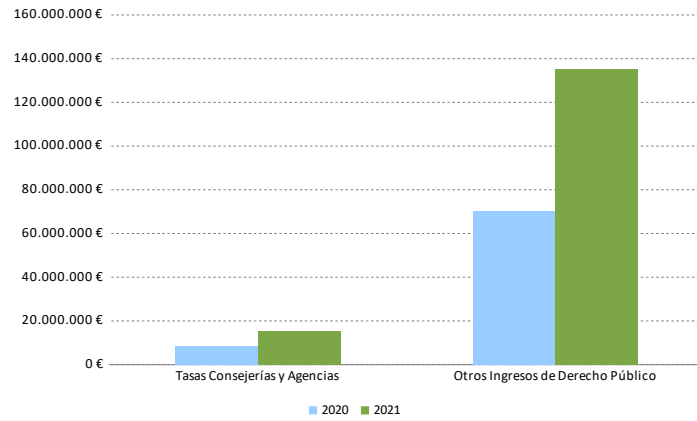

Tasas y otros Ingresos de Derecho Público. Recaudación Acumulada y liquidaciones años anteriores

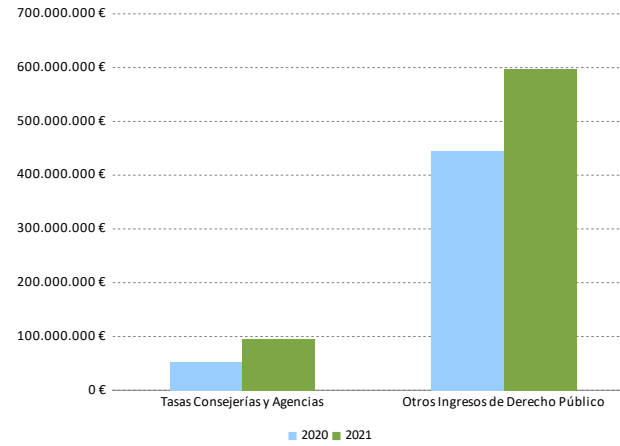

1.3. Detalle de la recaudación por las diferentes figuras tributarias propias

	RECAUDACIÓN MENSUAL			RECAUDACIÓN ACUMULADA		
	DICIEMBRE			DICIEMBRE		
	2021	2020	%21/20	2021	2020	%21/20
IMPUESTOS DIRECTOS						
Impuesto sobre Depósitos Bancarios (*)	-	-	-	-	-	-
TOTAL	-	-	-	-	-	-
IMPUESTOS INDIRECTOS						
Impuestos Ecológicos	59.576	200.332	-70,26	5.403.937	5.864.816	-7,86
Emisiones Gases a la Atmósfera	-	97.216	-100,00	1.550.440	1.960.279	-20,91
Vertidos a Aguas Litorales	58.421	2.651	-	3.340.123	3.341.535	-0,04
Depósitos Residuos Radioactivos	-	-	-	-	-	-
Depósitos Residuos Peligrosos	-	100.856	-100,00	374.073	374.527	-0,12
Bolsas de Plástico	1.155	-391	395,40	139.301	188.475	-26,09
Canon de Mejora	37.255.151	3.067.627	-	139.591.491	139.397.618	0,14
TOTAL	37.314.726	3.267.959	-	144.995.428	145.262.434	-0,18
TASAS						
Tasas Consejerías y Agencias	15.099.974	8.325.771	81,36	95.263.291	52.325.455	82,06
TOTAL RECAUDACIÓN	52.414.701	11.593.730	352,10	240.258.718	197.587.889	21,60

	RECAUDACIÓN MENSUAL			RECAUDACIÓN ACUMULADA		
	DICIEMBRE			DICIEMBRE		
	2021	2020	%21/20	2021	2020	%21/20
Otros Ingresos de Derecho Público	135.175.307	70.145.578	92,71	597.131.711	444.898.637	34,22
TOTAL RECAUDACIÓN	187.590.008	81.739.308	129,50	837.390.429	642.486.526	30,34

Cifras en euros

(*) A partir del Acuerdo de Compensación adoptado en Comisión Mixta de Asuntos Económicos y Fiscales del día 23 de diciembre de 2013, los ingresos anuales procedentes Impuesto sobre Depósitos de Clientes en Entidades de Crédito de Andalucía se registran como transferencia.

Recaudación Mensual. Figuras Tributarias propias

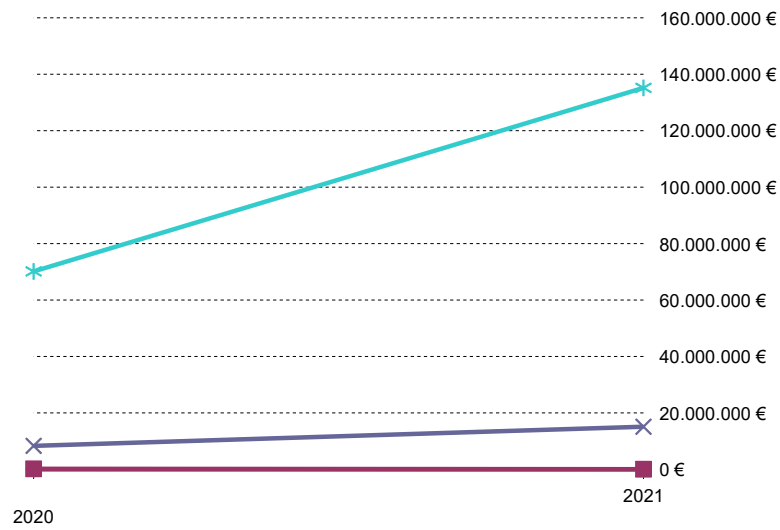

- ◆ Impuesto sobre Depósitos Bancarios (*)
- Impuestos Ecológicos
- ✕ Tasas Consejerías y Agencias
- ✱ Otros Ingresos de Derecho Público

Recaudación Acumulada. Figuras tributarias propias

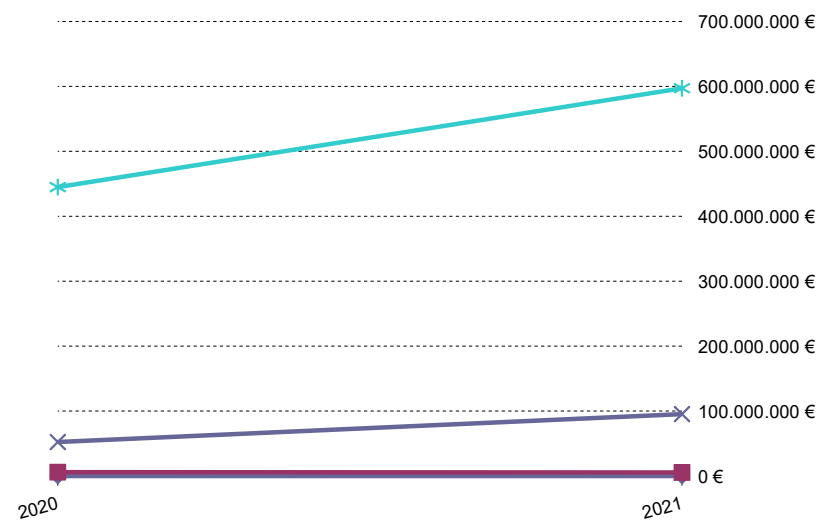

- ◆ Impuesto sobre Depósitos Bancarios (*)
- Impuestos Ecológicos
- ✕ Tasas Consejerías y Agencias
- ✱ Otros Ingresos de Derecho Público

1.4. Detalle de la recaudación por las diferentes figuras tributarias cedidas de gestión propia

	RECAUDACIÓN MENSUAL			RECAUDACIÓN ACUMULADA		
	DICIEMBRE			DICIEMBRE		
	2021	2020	%21/20	2021	2020	%21/20
IMPUESTOS DIRECTOS						
Impuesto sobre Sucesiones y Donaciones	37.968.961	38.885.943	-2,36	258.577.450	173.272.146	49,23
Impuesto sobre el Patrimonio de las Personas Físicas	1.546.766	6.226.054	-75,16	109.759.968	91.200.660	20,35
TOTAL	39.515.727	45.111.998	-12,41	368.337.418	264.472.806	39,27
IMPUESTOS INDIRECTOS						
Transmisiones Patrimoniales	214.669.191	156.767.357	36,93	1.326.744.634	872.599.304	52,05
Actos Jurídicos Documentados	61.336.825	64.721.068	-5,23	453.013.327	363.970.908	24,46
Impuestos Extinguidos	1.005	1	-	-	-	-
TOTAL	276.007.021	221.488.426	24,61	1.779.757.961	1.236.570.212	43,93
TASAS						
TOTAL RECAUDACIÓN	315.522.748	266.600.424	18,35	2.148.095.379	1.501.043.018	43,11

Cifras en euros

Recaudación mensual. Figuras tributarias cedidas de gestión propia

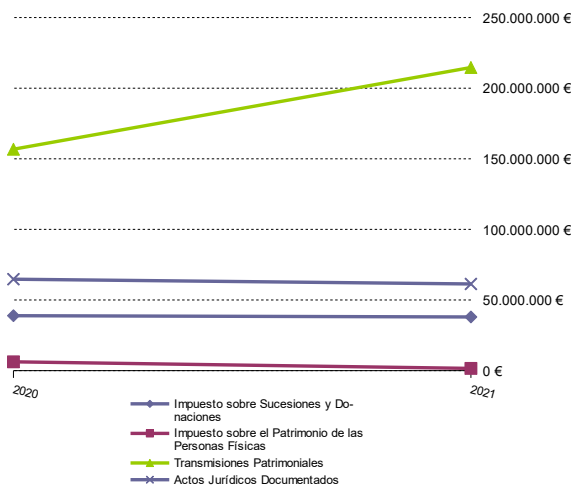

Recaudación acumulada. Figuras tributarias cedidas de gestión propia

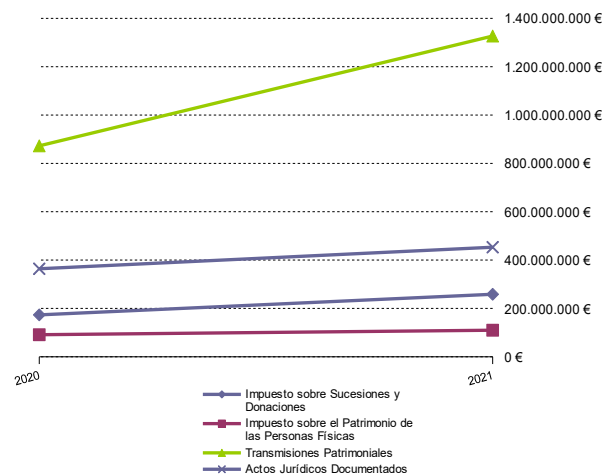

1.5. Detalle de los ingresos por las diferentes figuras tributarias cedidas gestionadas por el Estado sujetas a liquidación

1.5.1. Recaudación de las entregas a cuenta

	RECAUDACIÓN MENSUAL			RECAUDACIÓN ACUMULADA		
	DICIEMBRE			DICIEMBRE		
	2021	2020	%21/20	2021	2020	%21/20
IMPUESTOS DIRECTOS						
Tarifa Autónoma del IRPF	466.427.413	438.940.418	6,26	5.597.128.960	5.522.912.050	1,34
TOTAL	466.427.413	438.940.418	6,26	5.597.128.960	5.522.912.050	1,34
IMPUESTOS INDIRECTOS						
Impuesto Valor Añadido	507.644.851	506.167.306	0,29	6.091.738.210	6.179.399.680	-1,42
Impuestos Especiales de Fabricación	200.248.300	202.320.290	-1,02	2.402.979.600	2.419.399.290	-0,68
Impuesto s/ Alcohol	6.516.365	7.482.294	-12,91	78.196.380	83.726.360	-6,60
Impuesto s/ Productos Intermedios	159.906	177.622	-9,97	1.918.870	2.038.790	-5,88
Impuesto s/ Cerveza	2.908.678	3.051.469	-4,68	34.904.140	37.048.420	-5,79
Impuesto s/ Lab. Tabaco	55.699.223	52.959.274	5,17	668.390.670	629.343.150	6,20
Impuesto s/ Hidrocarburos. Tipos estatales	116.925.204	120.919.392	-3,30	1.403.102.450	1.446.145.320	-2,98
Impuesto s/ Electricidad	18.038.924	17.730.238	1,74	216.467.090	221.097.250	-2,09
TOTAL	707.893.151	708.487.595	-0,08	8.494.717.810	8.598.798.970	-1,21
TOTAL RECAUDACIÓN	1.174.320.564	1.147.428.014	2,34	14.091.846.770	14.121.711.020	-0,21

Cifras en euros

1.5.2. Recaudación por liquidaciones de años anteriores

	RECAUDACIÓN MENSUAL			RECAUDACIÓN ACUMULADA		
	DICIEMBRE			DICIEMBRE		
	2021	2020	%21/20	2021	2020	%21/20
IMPUESTOS DIRECTOS						
Tarifa Autónoma del IRPF	-1.527.934	-1.527.934	0,00	462.962.030	678.547.856	-31,77
TOTAL	-1.527.934	-1.527.934	0,00	462.962.030	678.547.856	-31,77
IMPUESTOS INDIRECTOS						
Impuesto Valor Añadido	-4.593.430	-4.593.430	0,00	-38.173.790	-86.420.542	55,83
Impuestos Especiales de Fabricación	-192.722	-192.722	0,00	7.484.000	-49.995.718	114,97
Impuesto s/ Alcohol	-29.049	-29.049	0,00	-10.462.329	-9.113.164	-14,80
Impuesto s/ Productos Intermedios	-379	-379	0,00	-145.636	-331.433	56,06
Impuesto s/ Cerveza	-3.294	-3.294	0,00	-1.159.325	-547.460	-111,76
Impuesto s/ Lab. Tabaco	-42.745	-42.745	0,00	12.067.711	-41.910.116	128,79
Impuesto s/ Hidrocarburos. Tipo autonómico	-115.458	-115.458	0,00	-4.292.866	5.843.774	-173,46
Impuesto s/ Electricidad	-1.798	-1.798	0,00	11.476.445	-3.937.320	391,48
TOTAL	-4.786.152	-4.786.152	0,00	-30.689.790	-136.416.259	77,50
TOTAL RECAUDACIÓN	-6.314.086	-6.314.086	0,00	432.272.240	542.131.597	-20,26

Cifras en euros

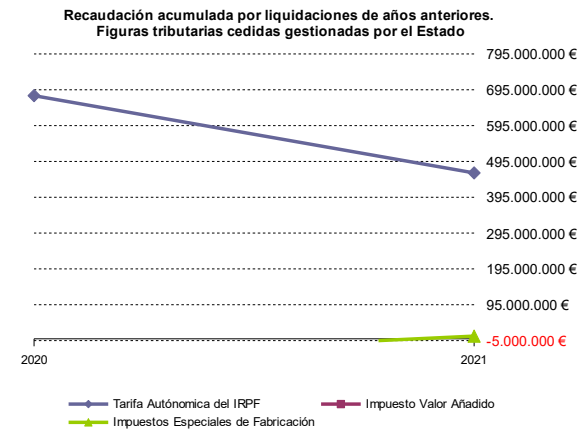
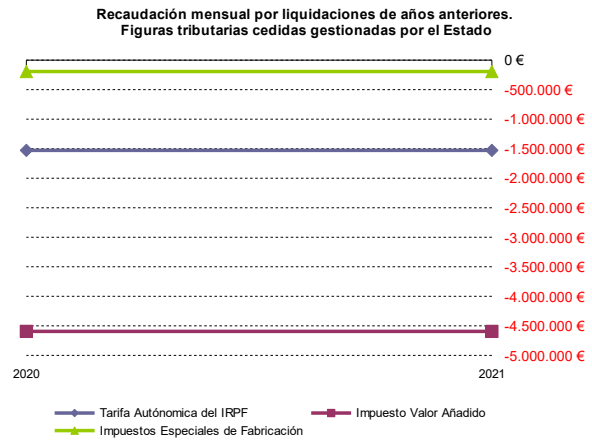
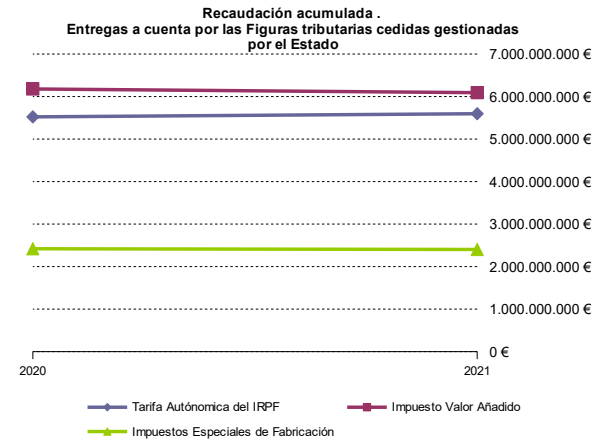
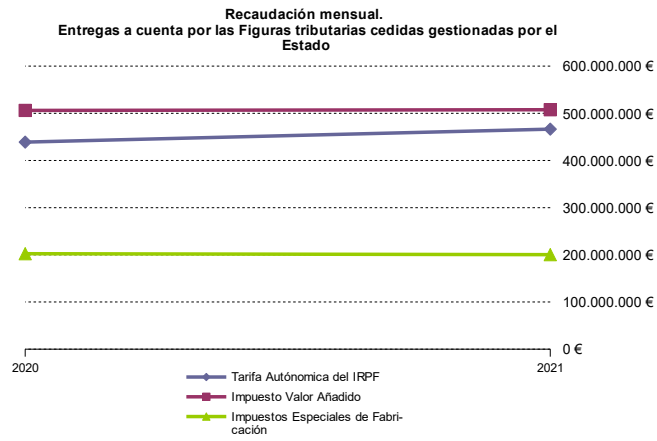

1.6. Detalle de la recaudación por las diferentes figuras tributarias cedidas gestionadas por el Estado. Entregas a cuenta del ejercicio corriente y Liquidaciones de años anteriores

	RECAUDACIÓN MENSUAL			RECAUDACIÓN ACUMULADA		
	DICIEMBRE			DICIEMBRE		
	2021	2020	%21/20	2021	2020	%21/20
IMPUESTOS DIRECTOS						
Tarifa Autónoma del IRPF	464.899.479	437.412.484	6,28	6.060.090.990	6.201.459.906	-2,28
TOTAL	464.899.479	437.412.484	6,28	6.060.090.990	6.201.459.906	-2,28
IMPUESTOS INDIRECTOS						
Impuesto Valor Añadido	503.051.421	501.573.876	0,29	6.053.564.420	6.092.979.138	-0,65
Impuestos Especiales de Fabricación	200.055.578	202.127.567	-1,03	2.410.463.601	2.369.403.572	1,73
Impuesto s/ Alcohol	6.487.316	7.453.245	-12,96	67.734.051	74.613.196	-9,22
Impuesto s/ Productos Intermedios	159.527	177.243	-10,00	1.773.234	1.707.357	3,86
Impuesto s/ Cerveza	2.905.384	3.048.175	-4,68	33.744.815	36.500.960	-7,55
Impuesto s/ Lab. Tabaco	55.656.478	52.916.530	5,18	680.458.381	587.433.034	15,84
Impuesto s/ Hidrocarburos. Tipos estatales	116.809.747	120.803.934	-3,31	1.398.809.584	1.451.989.094	-3,66
Impuesto s/ Electricidad	18.037.126	17.728.440	1,74	227.943.535	217.159.930	4,97
TOTAL	703.106.999	703.701.443	-0,08	8.464.028.020	8.462.382.711	0,02
TOTAL RECAUDACIÓN	1.168.006.478	1.141.113.928	2,36	14.524.119.010	14.663.842.617	-0,95

Cifras en euros

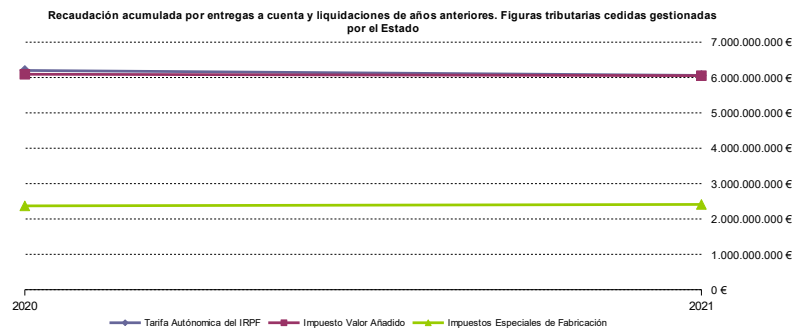
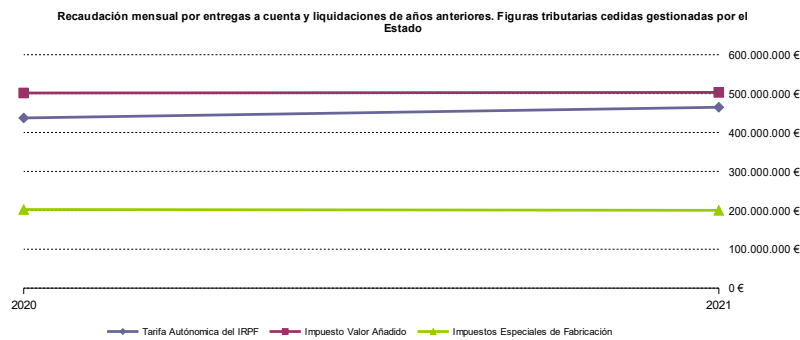

1.7. Detalle de la Recaudación de las diferentes figuras tributarias cedidas gestionadas por el Estado no sujetas a Liquidación

IMPUESTOS INDIRECTOS	RECAUDACIÓN MENSUAL			RECAUDACIÓN ACUMULADA		
	DICIEMBRE			DICIEMBRE		
	2021	2020	%21/20	2021	2020	%21/20
Impuesto Actividades de Juego No Presenciales	4.790.742	4.011.661	19,42	23.395.898	20.631.738	13,40
Impuesto Actividades de Juego Presenciales	16.956.284	13.430.039	26,26	90.487.747	84.235.841	7,42
Impuesto s/ Determinados Medios de Transporte	2.772.860	4.483.215	-38,15	69.633.953	51.000.718	36,54
Impuesto sobre Hidrocarburos. Tipo autonómico	5.983	4.624	29,38	340.428	-379.778	189,64
TOTAL RECAUDACIÓN	24.525.869	21.929.539	11,84	183.858.026	155.488.519	18,25

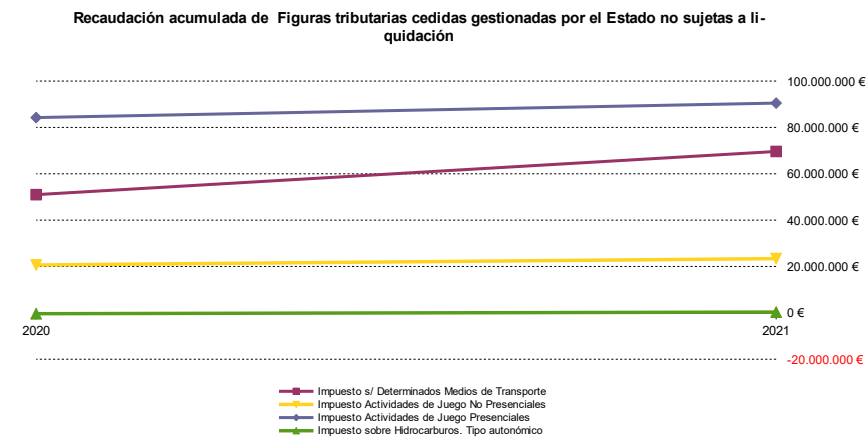
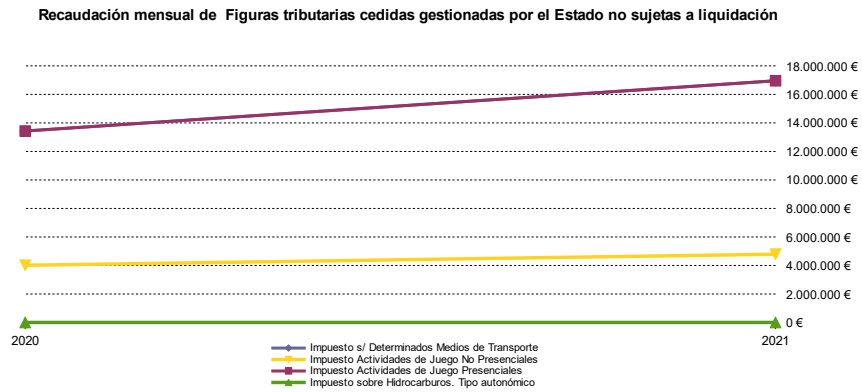

1.8. Recaudación mensual Homogénea* por capítulos. Serie temporal 2021-2020.

	IMPUESTOS DIRECTOS	IMPUESTOS INDIRECTOS	TASAS	OTROS INGRESOS DE DERECHO PÚBLICO	TOTAL MENSUAL	TOTAL MENSUAL ACUMULADO
2020						
Enero	439.907.286	732.229.447	2.555.048	7.419.967	1.182.111.748	1.182.111.748
Febrero	453.684.741	855.268.737	6.398.440	65.716.520	1.381.068.439	2.563.180.187
Marzo	508.155.445	965.770.203	2.130.543	45.961.673	1.522.017.864	4.085.198.051
Abril	648.902.897	794.040.374	8.911.680	40.352.434	1.492.207.385	5.577.405.436
Mayo	443.052.704	775.989.807	1.525.494	34.006.705	1.254.574.710	6.831.980.146
Junio	447.040.830	784.733.252	2.625.786	19.488.513	1.253.888.381	8.085.868.526
Julio	454.920.050	811.873.632	11.171.118	37.294.161	1.315.258.962	9.401.127.488
Agosto	455.769.866	840.189.266	26.276.408	25.305.662	1.347.541.202	10.748.668.690
Septiembre	540.631.608	851.895.993	9.657.814	36.584.244	1.438.769.659	12.187.438.349
Octubre	452.137.396	820.756.047	30.256.538	27.427.890	1.330.577.870	13.518.016.219
Noviembre	459.129.618	880.242.790	10.447.882	35.195.291	1.385.015.581	14.903.031.800
Diciembre	484.052.416	955.173.519	8.325.771	70.145.578	1.517.697.284	16.420.729.083
2021						
Enero	466.815.108	720.154.176	1.659.234	1.804.665	1.190.433.184	1.190.433.184
Febrero	496.301.614	898.379.273	4.424.868	36.546.836	1.435.652.592	2.626.085.775
Marzo	507.295.208	848.606.006	4.165.786	28.220.325	1.388.287.325	4.014.373.100
Abril	488.563.228	899.595.006	110.893	39.144.930	1.427.414.057	5.441.787.157
Mayo	491.054.155	909.079.125	3.359.923	30.866.376	1.434.359.579	6.876.146.736
Junio	483.058.527	844.265.327	2.283.296	28.766.399	1.358.373.549	8.234.520.285
Julio	487.918.883	909.162.415	9.510.500	36.694.940	1.443.286.737	9.677.807.022
Agosto	564.697.078	832.149.254	7.695.117	50.172.821	1.454.714.270	11.132.521.292
Septiembre	499.804.108	939.011.276	9.910.802	109.520.643	1.558.246.829	12.690.768.121
Octubre	487.210.575	882.647.736	19.295.585	37.675.441	1.426.829.337	14.117.597.457
Noviembre	486.804.754	874.539.869	17.747.312	62.543.028	1.441.634.963	15.559.232.421
Diciembre	505.943.140	1.045.739.762	15.099.974	135.175.307	1.701.958.183	17.261.190.604

Cifras en euros

*Nota: sin considerar las cantidades correspondientes a liquidaciones de ejercicios anteriores por las diferentes figuras tributarias cedidas gestionadas por el Estado

Recaudación mensual

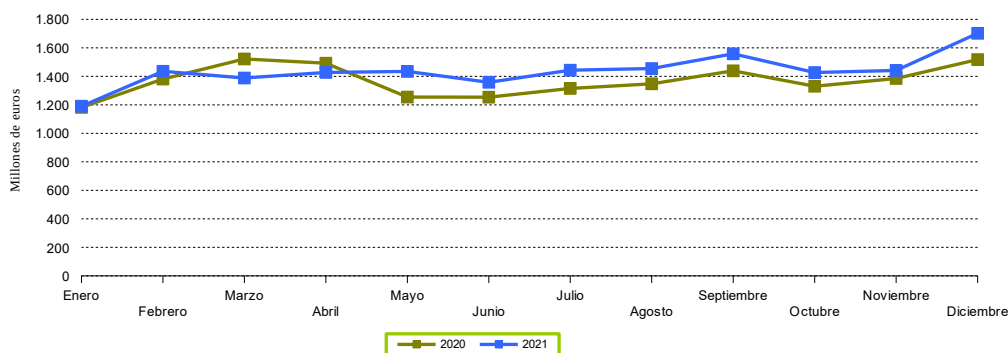

Recaudación mensual acumulada

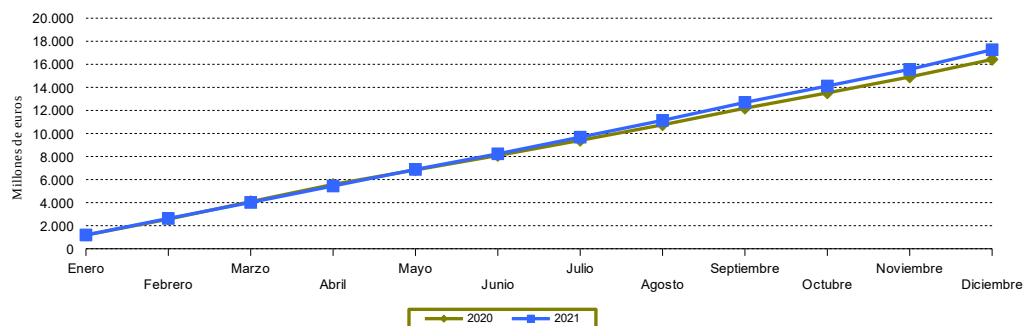

1.9. Recaudación mensual por capítulos. Serie temporal 2021-2020. **

	IMPUESTOS DIRECTOS	IMPUESTOS INDIRECTOS	TASAS	OTROS INGRESOS DE DERECHO PÚBLICO	TOTAL MENSUAL	TOTAL MENSUAL ACUMULADO
2020						
Enero	438.379.351	727.443.295	2.555.048	7.419.967	1.175.797.662	1.175.797.662
Febrero	452.156.807	850.482.585	6.398.440	65.716.520	1.374.754.353	2.550.552.014
Marzo	506.627.511	960.984.051	2.130.543	45.961.673	1.515.703.778	4.066.255.793
Abril	647.374.963	789.254.222	8.911.680	40.352.434	1.485.893.299	5.552.149.091
Mayo	441.524.770	771.203.655	1.525.494	34.006.705	1.248.260.623	6.800.409.715
Junio	445.512.895	779.947.099	2.625.786	19.488.513	1.247.574.294	8.047.984.009
Julio	1.150.275.182	728.105.046	11.171.118	37.294.161	1.926.845.507	9.974.829.516
Agosto	454.241.932	835.403.114	26.276.408	25.305.662	1.341.227.116	11.316.056.632
Septiembre	539.103.674	847.109.841	9.657.814	36.584.244	1.432.455.573	12.748.512.205
Octubre	450.609.462	815.969.894	30.256.538	27.427.890	1.324.263.784	14.072.775.989
Noviembre	457.601.683	875.456.638	10.447.882	35.195.291	1.378.701.494	15.451.477.483
Diciembre	482.524.482	950.387.367	8.325.771	70.145.578	1.511.383.198	16.962.860.681
2021						
Enero	465.287.174	715.368.024	1.659.234	1.804.665	1.184.119.097	1.184.119.097
Febrero	494.773.680	893.593.121	4.424.868	36.546.836	1.429.338.505	2.613.457.603
Marzo	505.767.274	843.819.854	4.165.786	28.220.325	1.381.973.239	3.995.430.841
Abril	487.035.294	894.808.854	110.893	39.144.930	1.421.099.971	5.416.530.812
Mayo	489.526.221	904.292.973	3.359.923	30.866.376	1.428.045.492	6.844.576.304
Junio	481.530.593	839.479.175	2.283.296	28.766.399	1.352.059.463	8.196.635.767
Julio	967.688.188	931.120.298	9.510.500	36.694.940	1.945.013.926	10.141.649.693
Agosto	563.169.144	827.363.102	7.695.117	50.172.821	1.448.400.184	11.590.049.877
Septiembre	498.276.173	934.225.124	9.910.802	109.521.969	1.551.934.069	13.141.983.945
Octubre	498.276.173	934.225.124	9.910.802	109.520.643	1.551.932.742	14.693.916.688
Noviembre	485.276.820	869.753.717	17.747.312	62.543.028	1.435.320.877	16.129.237.565
Diciembre	504.415.206	1.040.953.610	15.099.974	135.175.307	1.695.644.097	17.824.881.662

Cifras en euros

**Nota: incluye las cantidades correspondientes a liquidaciones de años anteriores por las diferentes fuentes tributarias caudales nacionales por el Estado.

Recaudación mensual y Liquidación de años anteriores

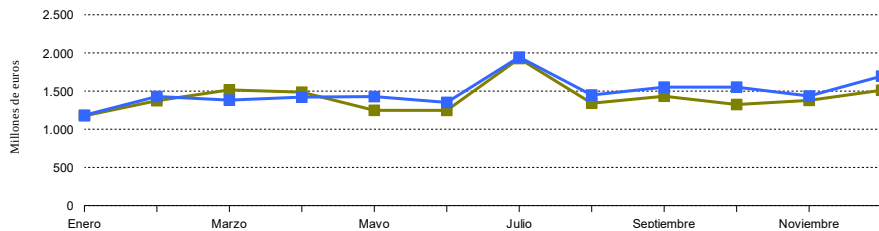

Recaudación mensual acumulada y Liquidación de años anteriores

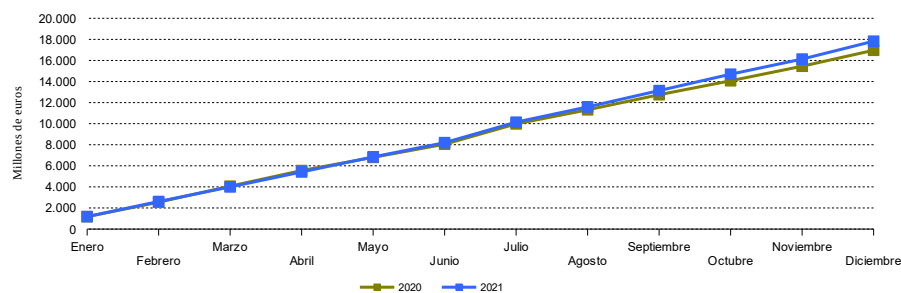

2. Recaudación Provincial de los Tributos gestionados por la Junta de Andalucía y sus Agencias Administrativas. Desglose por Conceptos

2.1. Almería. Recaudación mensual 2021-2020

	RECAUDACIÓN MENSUAL			RECAUDACIÓN ACUMULADA		
	DICIEMBRE			DICIEMBRE		
	2021	2020	%21/20	2021	2020	%21/20
IMPUESTOS DIRECTOS						
Impuesto sobre Sucesiones y Donaciones	1.903.163	2.292.815	-16,99	10.644.761	12.173.254	-12,56
Impuesto sobre el Patrimonio de las Personas Físicas	6.300.498	888.263	609,31	6.645.233	5.877.580	13,06
Impuesto sobre Depósitos Bancarios	-	-	-	-	-	-
TOTAL	8.203.660	3.181.078	157,89	17.289.994	18.050.834	-4,21
IMPUESTOS INDIRECTOS						
Transmisiones Patrimoniales	16.151.121	13.411.444	20,43	106.071.204	76.608.931	38,46
Actos Jurídicos Documentados	4.373.570	4.154.559	5,27	34.220.653	28.517.593	20,00
Impuesto Actividades de Juego No Presenciales	-	-	-	-	-	-
Impuesto Actividades de Juego Presenciales	2.018.189	1.483.421	36,05	9.027.308	7.931.047	13,82
Impuestos Ecológicos	50.111	2.958	-	790.195	732.241	7,91
Impuestos Extinguidos	-	-	-	-	-	-
Canon de Mejora	-	-	-	-	-	-
TOTAL	22.592.991	19.052.383	18,58	150.109.361	113.789.812	31,92
TASAS						
Tasas Consejerías y Agencias	452.845	350.134	29,33	2.815.909	2.871.835	-1,95
TOTAL RECAUDACIÓN	31.249.497	22.583.595	38,37	170.215.264	134.712.481	26,35

	RECAUDACIÓN MENSUAL			RECAUDACIÓN ACUMULADA		
	DICIEMBRE			DICIEMBRE		
	2021	2020	%21/20	2021	2020	%21/20
OTROS INGRESOS DE DERECHO PÚBLICO						
Otros Ingresos de Derecho Público	2.117.855	2.676.304	-20,87	13.651.855	12.288.768	11,09
TOTAL RECAUDACIÓN	33.367.352	25.259.898	32,10	183.867.119	147.001.248	25,08

Cifras en euros

Almería. Recaudación mensual por conceptos

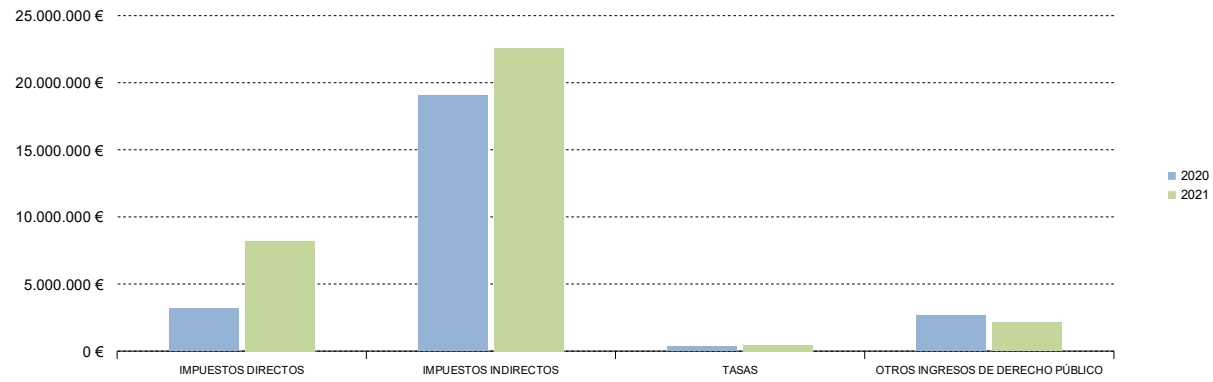

Almería. Recaudación acumulada por conceptos

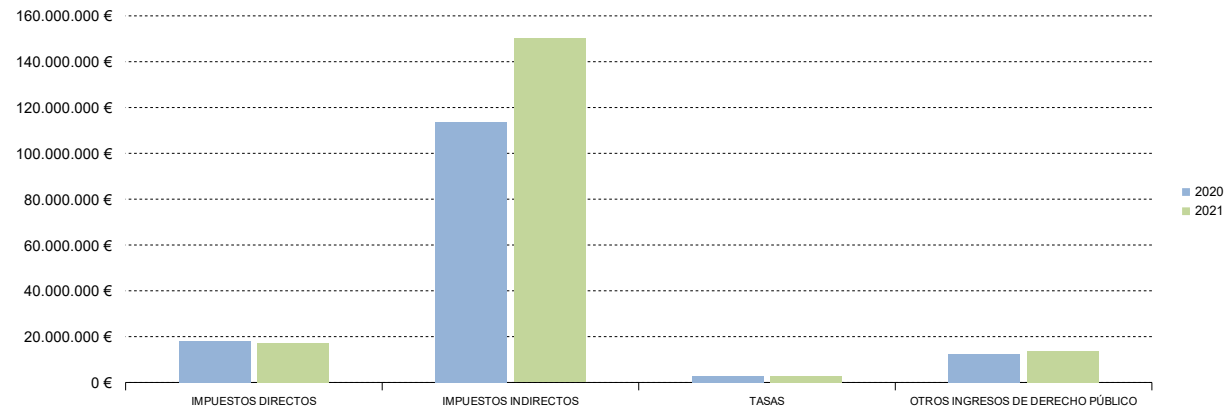

2.2. Cádiz. Recaudación mensual 2021-2020

	RECAUDACIÓN MENSUAL			RECAUDACIÓN ACUMULADA		
	DICIEMBRE			DICIEMBRE		
	2021	2020	%21/20	2021	2020	%21/20
IMPUESTOS DIRECTOS						
Impuesto sobre Sucesiones y Donaciones	7.113.835	3.580.745	98,67	51.222.946	20.443.631	150,56
Impuesto sobre el Patrimonio de las Personas Físicas	9.504.931	399.518	-	12.288.833	9.536.452	28,86
Impuesto sobre Depósitos Bancarios	-	-	-	-	-	-
TOTAL	16.618.767	3.980.263	317,53	63.511.779	29.980.083	111,85
IMPUESTOS INDIRECTOS						
Transmisiones Patrimoniales	28.813.984	23.105.021	24,71	176.621.160	113.186.608	56,04
Actos Jurídicos Documentados	7.388.628	6.680.033	10,61	54.884.439	40.181.350	36,59
Impuesto Actividades de Juego No Presenciales	-	-	-	-	-	-
Impuesto Actividades de Juego Presenciales	2.364.092	1.869.084	26,48	12.553.106	11.486.714	9,28
Impuestos Ecológicos	3.684	14.214	-74,08	1.281.480	1.291.844	-0,80
Impuestos Extinguidos	-	-	-	-	-	-
Canon de Mejora	-	-	-	-	-	-
TOTAL	38.570.388	31.668.352	21,79	245.340.185	166.146.517	47,66
TASAS						
Tasas Consejerías y Agencias	392.119	371.287	5,61	3.277.304	3.191.309	2,69
TOTAL RECAUDACIÓN	55.581.273	36.019.902	54,31	312.129.268	199.317.909	56,60

	RECAUDACIÓN MENSUAL			RECAUDACIÓN ACUMULADA		
	DICIEMBRE			DICIEMBRE		
	2021	2020	%21/20	2021	2020	%21/20
OTROS INGRESOS DE DERECHO PÚBLICO						
Otros Ingresos de Derecho Público	3.431.698	3.947.568	-13,07	33.317.734	23.826.764	39,83
TOTAL RECAUDACIÓN	59.012.971	39.967.469	47,65	345.447.002	223.144.673	54,81

Cifras en euros

Cádiz. Recaudación mensual por conceptos

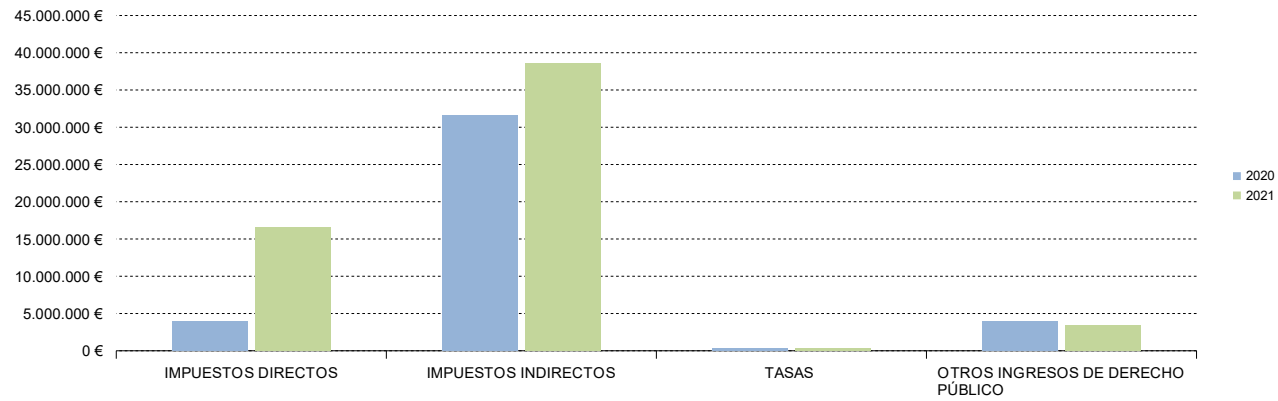

Cádiz. Recaudación acumulada por conceptos

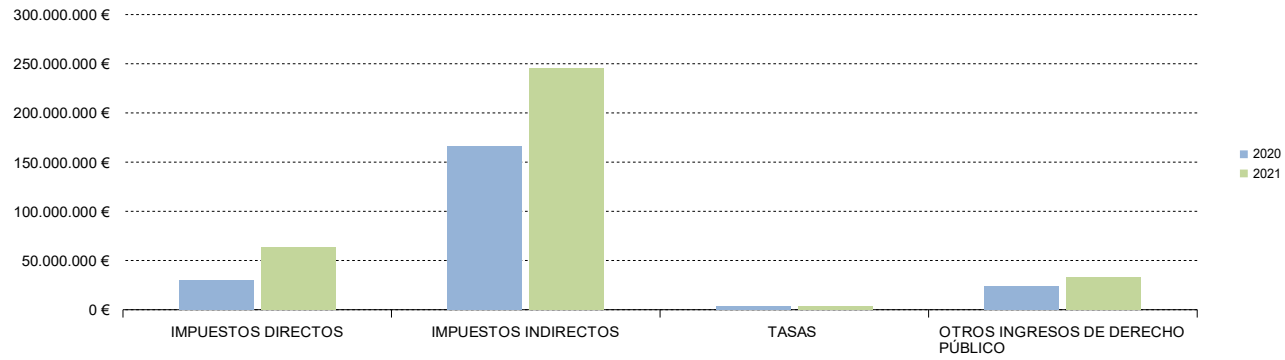

2.3. Córdoba. Recaudación mensual 2021-2020

	RECAUDACIÓN MENSUAL			RECAUDACIÓN ACUMULADA		
	DICIEMBRE			DICIEMBRE		
	2021	2020	%21/20	2021	2020	%21/20
IMPUESTOS DIRECTOS						
Impuesto sobre Sucesiones y Donaciones	3.608.837	4.021.148	-10,25	27.113.660	19.488.452	39,13
Impuesto sobre el Patrimonio de las Personas Físicas	5.705.090	-92.375	-	6.153.747	5.455.640	12,80
Impuesto sobre Depósitos Bancarios	-	-	-	-	-	-
TOTAL	9.313.928	3.928.773	137,07	33.267.407	24.944.093	33,37
IMPUESTOS INDIRECTOS						
Transmisiones Patrimoniales	9.201.279	8.671.248	6,11	67.800.744	47.599.703	42,44
Actos Jurídicos Documentados	3.166.955	5.039.626	-37,16	30.442.194	24.369.461	24,92
Impuesto Actividades de Juego No Presenciales	-	-	-	-	-	-
Impuesto Actividades de Juego Presenciales	1.588.918	1.047.380	51,70	7.557.259	6.660.453	13,46
Impuestos Ecológicos	6	130.336	-100,00	249.201	337.424	-26,15
Impuestos Extinguidos	-	-	-	-	-	-
Canon de Mejora	-	-	-	-	-	-
TOTAL	13.957.158	14.888.590	-6,26	106.049.397	78.967.040	34,30
TASAS						
Tasas Consejerías y Agencias	392.722	371.550	5,70	3.268.190	3.105.355	5,24
TOTAL RECAUDACIÓN	23.663.808	19.188.914	23,32	142.584.993	107.016.488	33,24

	RECAUDACIÓN MENSUAL			RECAUDACIÓN ACUMULADA		
	DICIEMBRE			DICIEMBRE		
	2020	2019	%20/19	2020	2019	%20/19
OTROS INGRESOS DE DERECHO PÚBLICO						
Otros Ingresos de Derecho Público	1.526.839	1.642.519	-7,04	11.894.598	9.228.069	28,90
TOTAL RECAUDACIÓN	25.190.647	20.831.433	20,93	154.479.592	116.244.557	32,89

Cifras en euros

Córdoba. Recaudación mensual por conceptos

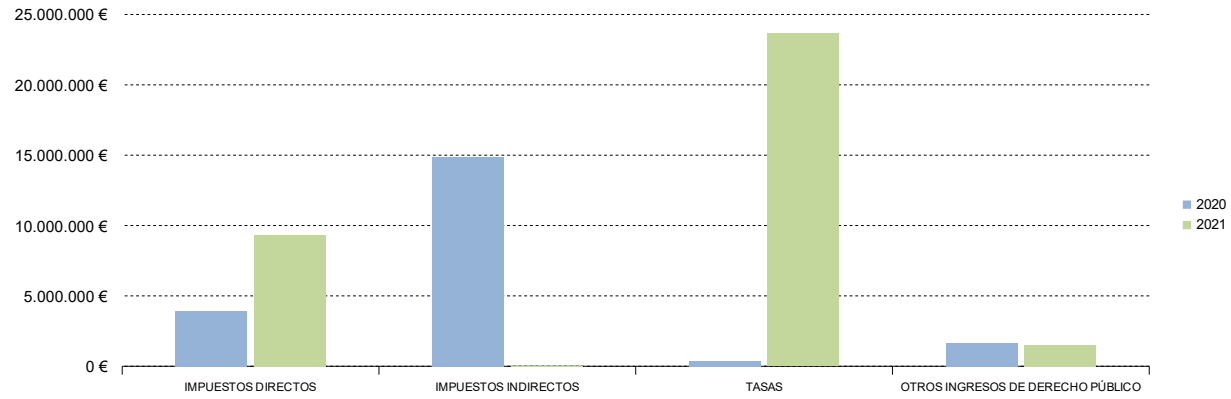

Córdoba. Recaudación acumulada por conceptos

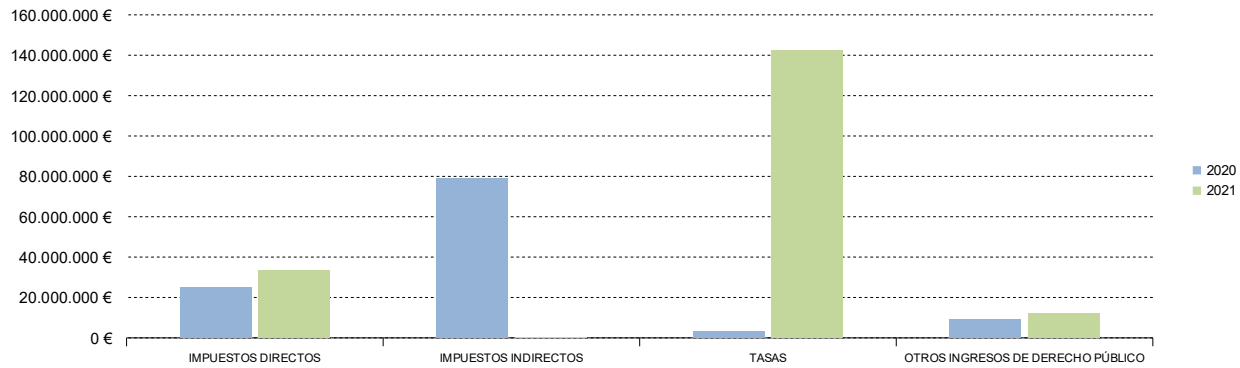

2.4. Granada. Recaudación mensual 2021-2020

	RECAUDACIÓN MENSUAL			RECAUDACIÓN ACUMULADA		
	DICIEMBRE			DICIEMBRE		
	2021	2020	%21/20	2021	2020	%21/20
IMPUESTOS DIRECTOS						
Impuesto sobre Sucesiones y Donaciones	5.472.438	3.399.540	60,98	29.460.894	17.314.964	70,15
Impuesto sobre el Patrimonio de las Personas Físicas	9.520.208	605.340	-	9.991.858	8.199.611	21,86
Impuesto sobre Depósitos Bancarios	-	-	-	-	-	-
TOTAL	14.992.646	4.004.879	274,36	39.452.752	25.514.576	54,63
IMPUESTOS INDIRECTOS						
Transmisiones Patrimoniales	16.958.431	13.689.408	23,88	113.557.560	79.291.281	43,22
Actos Jurídicos Documentados	4.802.549	4.155.151	15,58	33.396.292	26.748.434	24,85
Impuesto Actividades de Juego No Presenciales	-	-	-	-	-	-
Impuesto Actividades de Juego Presenciales	1.616.873	1.207.731	33,88	7.913.752	7.376.034	7,29
Impuestos Ecológicos	223	282	-21,00	75.266	193.240	-61,05
Impuestos Extinguidos	-	-	-	-	-	-
Canon de Mejora	-	-	-	-	-	-
TOTAL	23.378.075	19.052.571	22,70	154.942.870	113.608.989	36,38
TASAS						
Tasas Consejerías y Agencias	381.015	433.855	-12,18	3.173.524	3.474.526	-8,66
TOTAL RECAUDACIÓN	38.751.736	23.491.305	64,96	197.569.147	142.598.090	38,55

	RECAUDACIÓN MENSUAL			RECAUDACIÓN ACUMULADA		
	DICIEMBRE			DICIEMBRE		
	2021	2020	%21/20	2021	2020	%21/20
OTROS INGRESOS DE DERECHO PÚBLICO						
Otros Ingresos de Derecho Público	2.814.015	2.912.343	-3,38	17.584.674	14.497.547	21,29
TOTAL RECAUDACIÓN	41.565.751	26.403.649	57,42	215.153.821	157.095.637	36,96

Cifras en euros

Granada. Recaudación mensual por conceptos

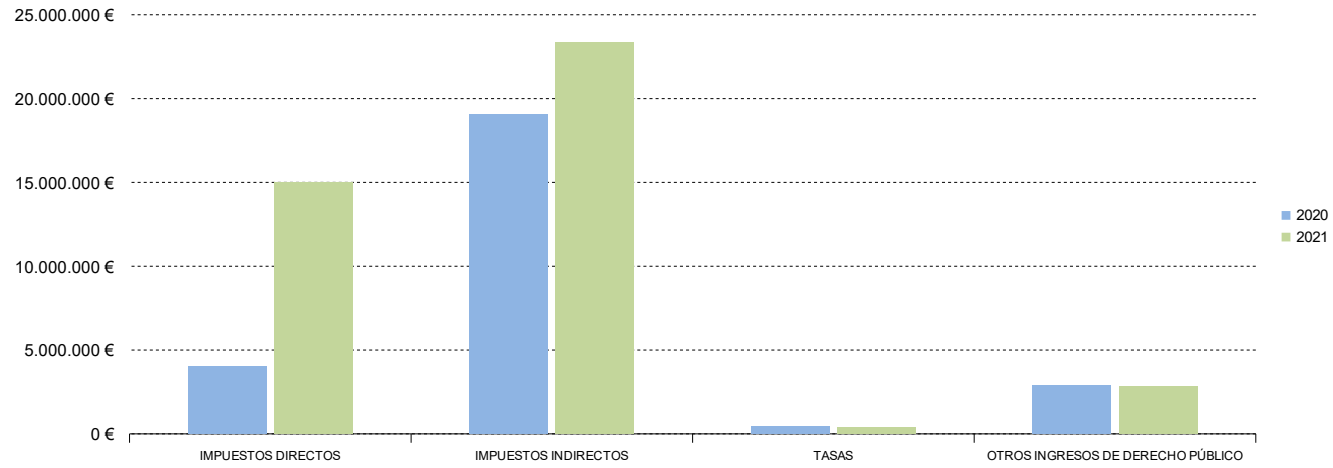

Granada. Recaudación acumulada por conceptos

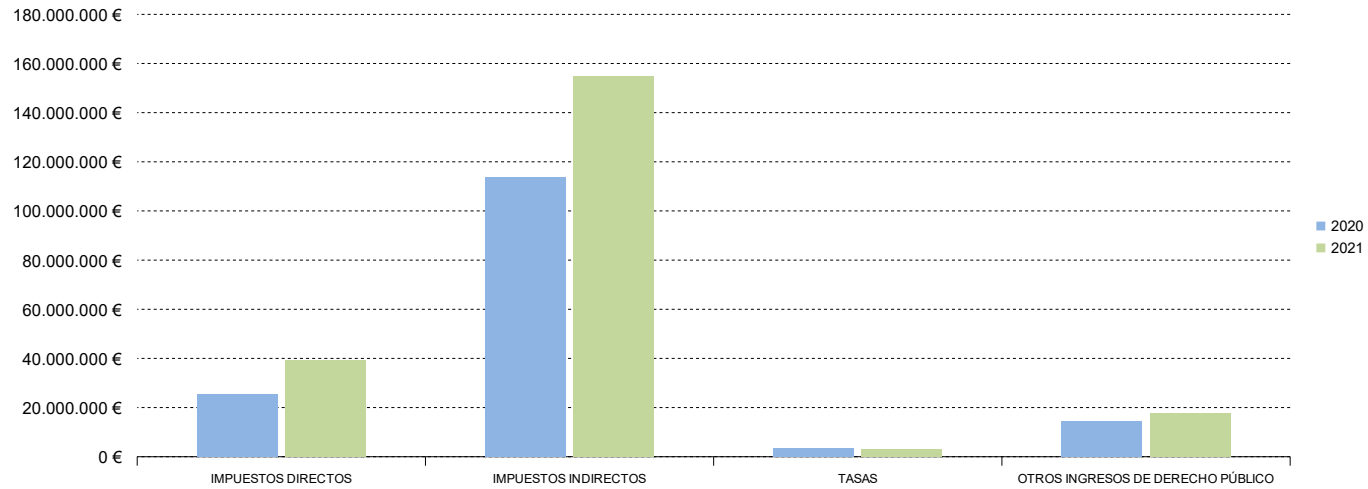

2.5. Huelva. Recaudación mensual 2021-2020

	RECAUDACIÓN MENSUAL			RECAUDACIÓN ACUMULADA		
	DICIEMBRE			DICIEMBRE		
	2021	2020	%21/20	2021	2020	%21/20
IMPUESTOS DIRECTOS						
Impuesto sobre Sucesiones y Donaciones	906.135	2.343.510	-61,33	8.512.397	7.482.187	13,77
Impuesto sobre el Patrimonio de las Personas Físicas	2.951.254	171.113	-	4.163.130	2.370.441	75,63
Impuesto sobre Depósitos Bancarios	-	-	-	-	-	-
TOTAL	3.857.389	2.514.623	53,40	12.675.527	9.852.628	28,65
IMPUESTOS INDIRECTOS						
Transmisiones Patrimoniales	9.966.207	7.971.593	25,02	62.640.058	39.301.010	59,39
Actos Jurídicos Documentados	2.458.215	3.268.848	-24,80	19.235.016	13.499.817	42,48
Impuesto Actividades de Juego No Presenciales	-	-	-	-	-	-
Impuesto Actividades de Juego Presenciales	1.064.986	1.201.593	-11,37	6.265.038	6.356.809	-1,44
Impuestos Ecológicos	2.930	39.339	-92,55	1.527.172	1.619.273	-5,69
Impuestos Extinguidos	-	-	-	-	-	-
Canon de Mejora	-	-	-	-	-	-
TOTAL	13.492.338	12.481.372	8,10	89.667.284	60.776.908	47,54
TASAS						
Tasas Consejerías y Agencias	274.912	258.116	6,51	1.808.414	1.769.520	2,20
TOTAL RECAUDACIÓN	17.624.639	15.254.111	15,54	104.151.226	72.399.057	43,86

	RECAUDACIÓN MENSUAL			RECAUDACIÓN ACUMULADA		
	DICIEMBRE			DICIEMBRE		
	2021	2020	%21/20	2021	2020	%21/20
OTROS INGRESOS DE DERECHO PÚBLICO						
Otros Ingresos de Derecho Público	1.734.250	1.525.203	13,71	9.867.719	7.180.778	37,42
TOTAL RECAUDACIÓN	19.358.890	16.779.314	15,37	114.018.945	79.579.835	43,28

Cifras en euros

Huelva. Recaudación mensual por conceptos

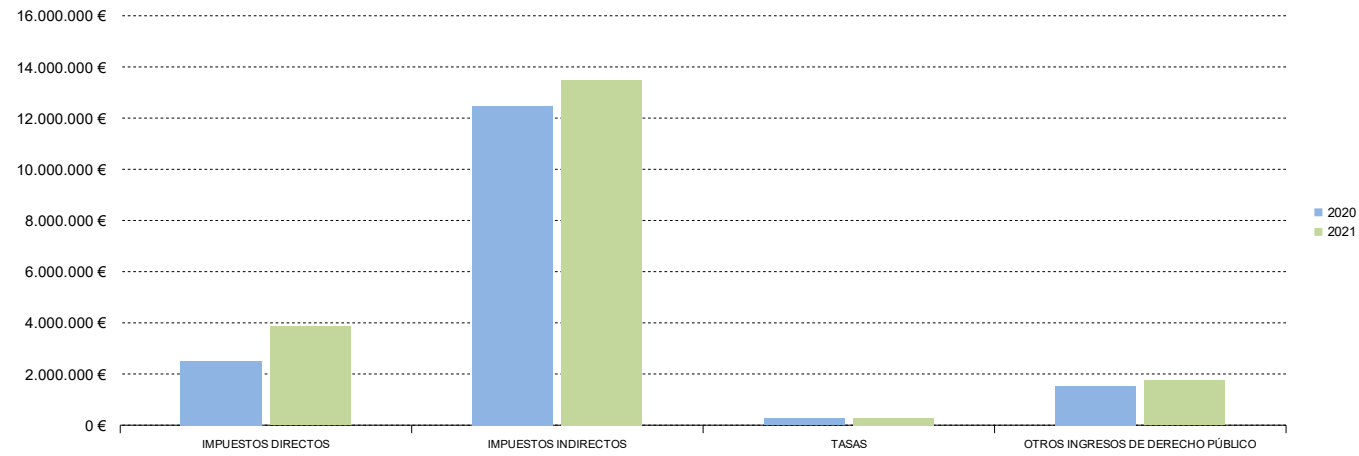

Huelva. Recaudación acumulada por conceptos

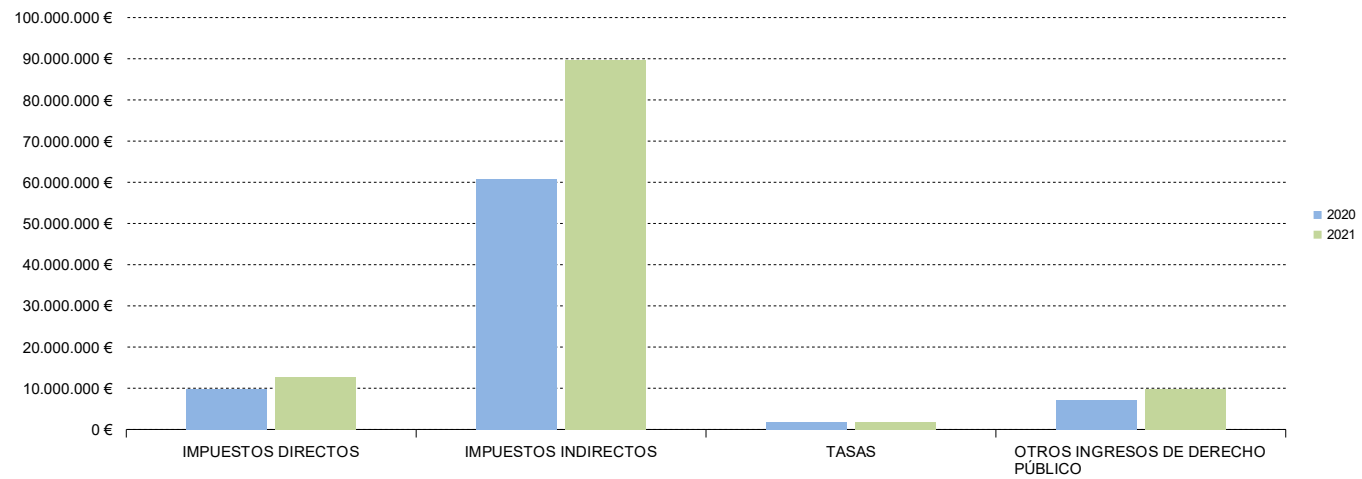

2.6. Jaén. Recaudación mensual 2021-2020

	RECAUDACIÓN MENSUAL			RECAUDACIÓN ACUMULADA		
	DICIEMBRE			DICIEMBRE		
	2021	2020	%21/20	2021	2020	%21/20
IMPUESTOS DIRECTOS						
Impuesto sobre Sucesiones y Donaciones	1.665.266	3.337.174	-50,10	22.440.973	15.390.299	45,81
Impuesto sobre el Patrimonio de las Personas Físicas	4.695.456	2.678.362	75,31	6.678.369	7.155.365	-6,67
Impuesto sobre Depósitos Bancarios	-	-	-	-	-	-
TOTAL	6.360.722	6.015.536	5,74	29.119.343	22.545.664	29,16
IMPUESTOS INDIRECTOS						
Transmisiones Patrimoniales	6.198.067	7.078.416	-12,44	49.064.949	37.729.063	30,05
Actos Jurídicos Documentados	2.211.694	2.618.037	-15,52	15.672.669	14.515.003	7,98
Impuesto Actividades de Juego No Presenciales	-	-	-	-	-	-
Impuesto Actividades de Juego Presenciales	1.029.974	872.239	18,08	5.234.972	4.772.546	9,69
Impuestos Ecológicos	24	1.032	-97,70	194.993	153.854	26,74
Impuestos Extinguidos	-	-	-	-	-	-
Canon de Mejora	-	-	-	-	-	-
TOTAL	9.439.758	10.569.724	-10,69	70.167.582	57.170.465	22,73
TASAS						
Tasas Consejerías y Agencias	295.454	318.283	-7,17	2.433.651	2.594.306	-6,19
TOTAL RECAUDACIÓN	16.095.933	16.903.544	-4,78	101.720.576	82.310.435	23,58

	RECAUDACIÓN MENSUAL			RECAUDACIÓN ACUMULADA		
	DICIEMBRE			DICIEMBRE		
	2021	2020	%21/20	2021	2020	%21/20
OTROS INGRESOS DE DERECHO PÚBLICO						
Otros Ingresos de Derecho Público	2.137.746	1.952.688	9,48	16.486.316	12.885.562	27,94
TOTAL RECAUDACIÓN	18.233.679	18.856.232	-3,30	118.206.892	95.195.996	24,17

Cifras en euros

Jaén. Recaudación mensual por conceptos

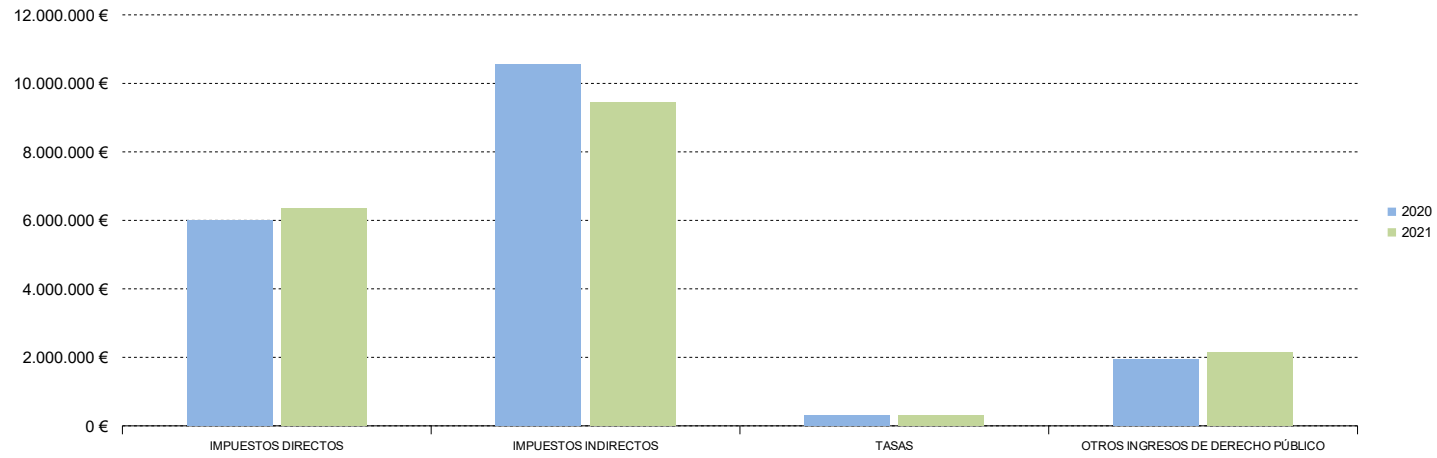

Jaén. Recaudación acumulada por conceptos



2.7. Málaga. Recaudación mensual 2021-2020

	RECAUDACIÓN MENSUAL			RECAUDACIÓN ACUMULADA		
	DICIEMBRE			DICIEMBRE		
	2021	2020	%21/20	2021	2020	%21/20
IMPUESTOS DIRECTOS						
Impuesto sobre Sucesiones y Donaciones	9.282.399	7.535.222	23,19	60.675.510	39.355.528	54,17
Impuesto sobre el Patrimonio de las Personas Físicas	35.673.572	3.089.879	-	38.370.046	29.287.128	31,01
Impuesto sobre Depósitos Bancarios	-	-	-	-	-	-
TOTAL	44.955.970	10.625.101	323,11	99.045.556	68.642.656	44,29
IMPUESTOS INDIRECTOS						
Transmisiones Patrimoniales	95.108.653	57.117.568	66,51	540.972.614	331.964.745	62,96
Actos Jurídicos Documentados	24.300.391	26.778.717	-9,25	172.922.609	138.877.001	24,51
Impuesto Actividades de Juego No Presenciales	-	-	-	-	-	-
Impuesto Actividades de Juego Presenciales	3.520.327	2.469.370	42,56	20.760.140	20.419.864	1,67
Impuestos Ecológicos	2.342	6.838	-65,75	355.952	238.149	49,47
Impuestos Extinguidos	-	-	-	-	-	-
Canon de Mejora	-	-	-	-	-	-
TOTAL	122.931.713	86.372.492	42,33	735.011.314	491.499.759	49,54
TASAS						
Tasas Consejerías y Agencias	584.917	544.385	7,45	5.802.611	6.341.309	-8,50
TOTAL RECAUDACIÓN	168.472.600	97.541.978	72,72	839.859.481	566.483.724	48,26

	RECAUDACIÓN MENSUAL			RECAUDACIÓN ACUMULADA		
	DICIEMBRE			DICIEMBRE		
	2021	2020	%21/20	2021	2020	%21/20
OTROS INGRESOS DE DERECHO PÚBLICO						
Otros Ingresos de Derecho Público	5.054.030	5.578.311	-9,40	30.025.145	26.284.637	14,23
TOTAL RECAUDACIÓN	173.526.630	103.120.290	68,28	869.884.627	592.768.361	46,75

Cifras en euros

Málaga. Recaudación mensual por conceptos

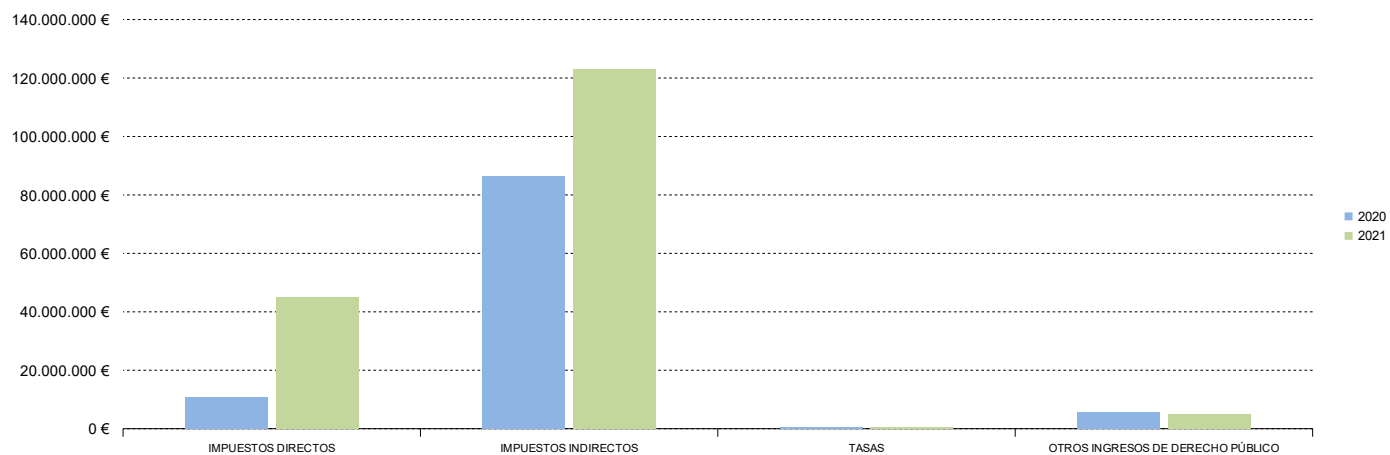

Málaga. Recaudación acumulada por conceptos

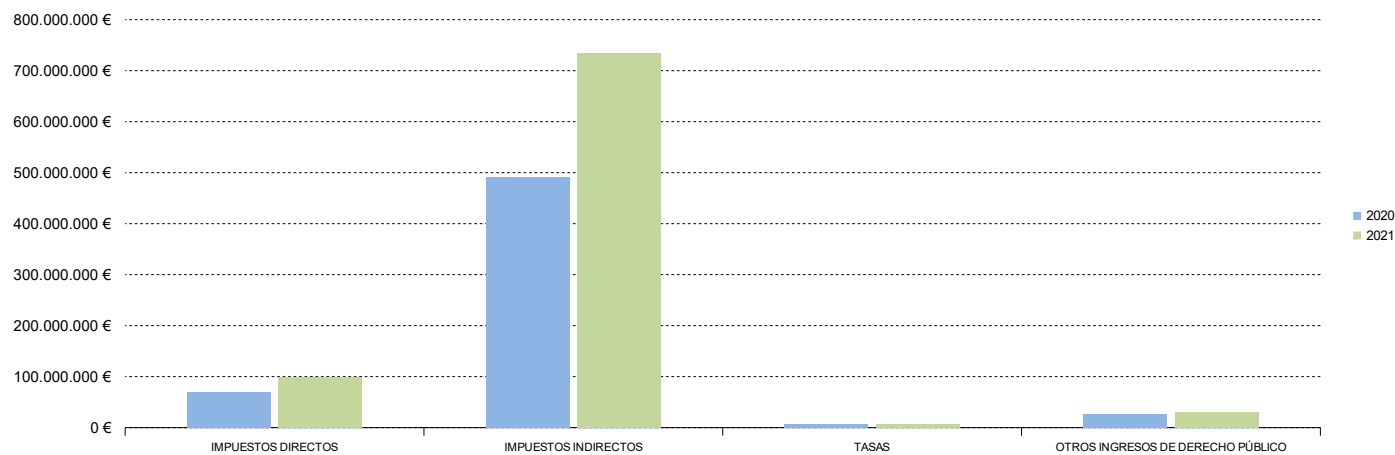

2.8. Sevilla. Recaudación mensual 2021-2020

	RECAUDACIÓN MENSUAL			RECAUDACIÓN ACUMULADA		
	DICIEMBRE			DICIEMBRE		
	2021	2020	%21/20	2021	2020	%21/20
IMPUESTOS DIRECTOS						
Impuesto sobre Sucesiones y Donaciones	8.016.888	12.375.789	-35,22	48.506.308	41.623.830	16,53
Impuesto sobre el Patrimonio de las Personas Físicas	24.254.543	-1.514.045	-	25.468.753	23.409.395	8,80
Impuesto sobre Depósitos Bancarios	-	-	-	-	-	-
TOTAL	32.271.431	10.861.744	197,11	73.975.061	65.033.225	13,75
IMPUESTOS INDIRECTOS						
Transmisiones Patrimoniales	32.269.516	25.717.159	25,48	210.001.666	146.900.465	42,96
Actos Jurídicos Documentados	12.349.169	11.286.486	9,42	88.757.779	74.458.983	19,20
Impuesto Actividades de Juego No Presenciales	-	-	-	-	-	-
Impuesto Actividades de Juego Presenciales	3.752.925	3.279.221	14,45	21.176.173	19.232.375	10,11
Impuestos Ecológicos	257	5.333	-95,18	929.677	1.298.792	-28,42
Impuestos Extinguidos	-	-	-	-	-	-
Canon de Mejora	-	-	-	-	-	-
TOTAL	48.371.867	40.288.200	20,06	320.865.294	241.890.615	32,65
TASAS						
Tasas Consejerías y Agencias	691.064	718.203	-3,78	5.982.343	6.006.443	-0,40
TOTAL RECAUDACIÓN	81.334.362	51.868.147	56,81	400.822.698	312.930.283	28,09

	RECAUDACIÓN MENSUAL			RECAUDACIÓN ACUMULADA		
	DICIEMBRE			DICIEMBRE		
	2021	2020	%21/20	2021	2020	%21/20
OTROS INGRESOS DE DERECHO PÚBLICO						
Otros Ingresos de Derecho Público	7.759.332	4.019.237	93,05	34.663.591	24.905.739	39,18
TOTAL RECAUDACIÓN	89.093.695	55.887.384	59,42	435.486.290	337.836.021	28,90

Cifras en euros

Sevilla. Recaudación mensual por conceptos

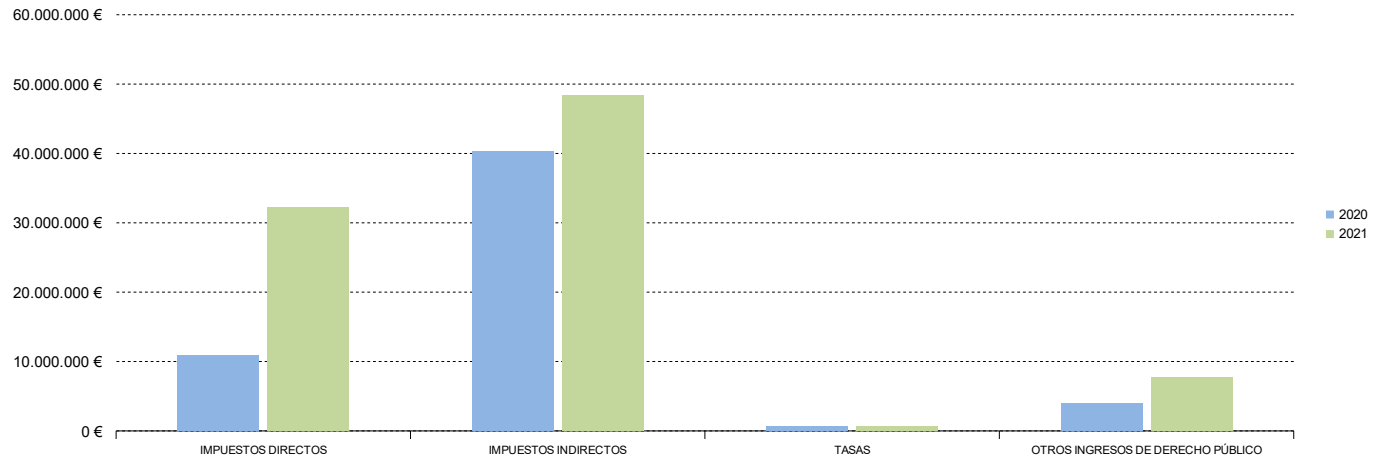

Sevilla. Recaudación acumulada por conceptos

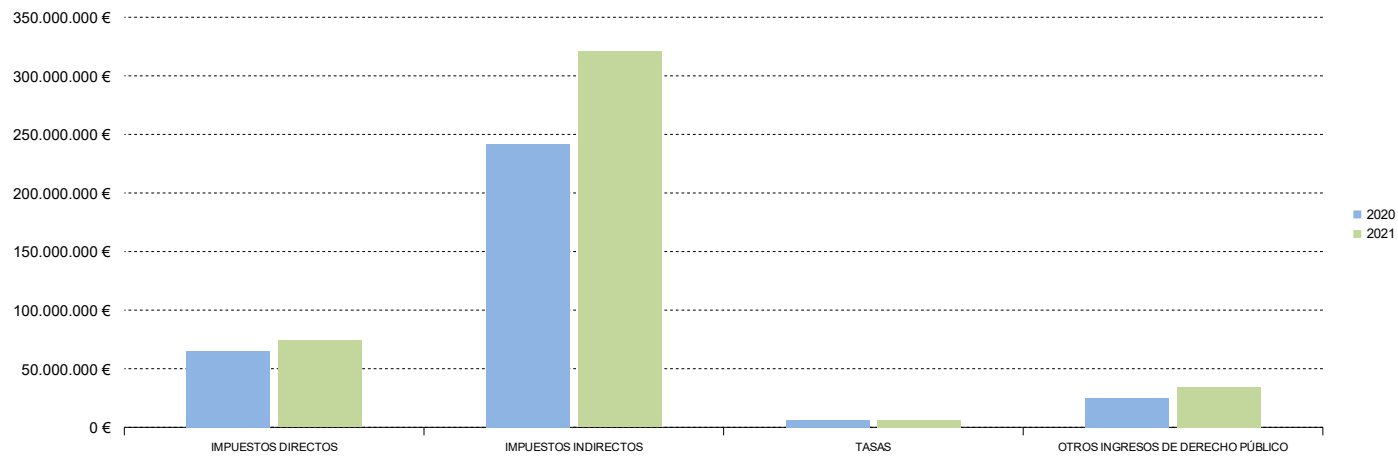

2.9. Servicios Centrales. Recaudación mensual 2021-2020

	RECAUDACIÓN MENSUAL			RECAUDACIÓN ACUMULADA		
	DICIEMBRE			DICIEMBRE		
	2021	2020	%21/20	2021	2020	%21/20
IMPUESTOS DIRECTOS						
Impuesto sobre Sucesiones y Donaciones	-	-	-	-	-	-
Impuesto sobre el Patrimonio de las Personas Físicas	-97.058.786	-	-	-	-90.952	100,00
Impuesto sobre Depósitos Bancarios	-	-	-	-	-	-
TOTAL	-97.058.786	-	-	-	-90.952	100,00
IMPUESTOS INDIRECTOS						
Transmisiones Patrimoniales	1.932	5.501	-64,88	14.679	17.498	-16,11
Actos Jurídicos Documentados	285.655	739.612	-61,38	3.481.677	2.803.267	24,20
Impuesto Actividades de Juego No Presenciales	4.790.742	4.011.661	19,42	23.395.898	20.631.738	13,40
Impuesto Actividades de Juego Presenciales	-	-	-	-	-	-
Impuestos Ecológicos	-	-	-	-	-	-
Impuestos Extinguidos	-	-	-	-	-	-
Canon de Mejora	37.255.151	3.067.627	-	139.591.491	139.397.618	0,14
TOTAL	42.333.480	7.824.400	441,04	166.483.745	162.850.121	2,23
TASAS						
Tasas Consejerías y Agencias	11.634.928	4.959.957	134,58	66.701.344	22.970.853	190,37
TOTAL RECAUDACIÓN	-43.090.379	12.784.357	-437,06	233.185.089	185.730.021	25,55

	RECAUDACIÓN MENSUAL			RECAUDACIÓN ACUMULADA		
	DICIEMBRE			DICIEMBRE		
	2021	2020	%21/20	2021	2020	%21/20
OTROS INGRESOS DE DERECHO PÚBLICO						
Otros Ingresos de Derecho Público	108.599.541	45.891.405	136,64	429.640.078	313.800.773	36,91
TOTAL RECAUDACIÓN	65.509.162	58.675.762	11,65	662.825.167	499.530.794	32,69

Cifras en euros

Servicios Centrales. Recaudación mensual por conceptos

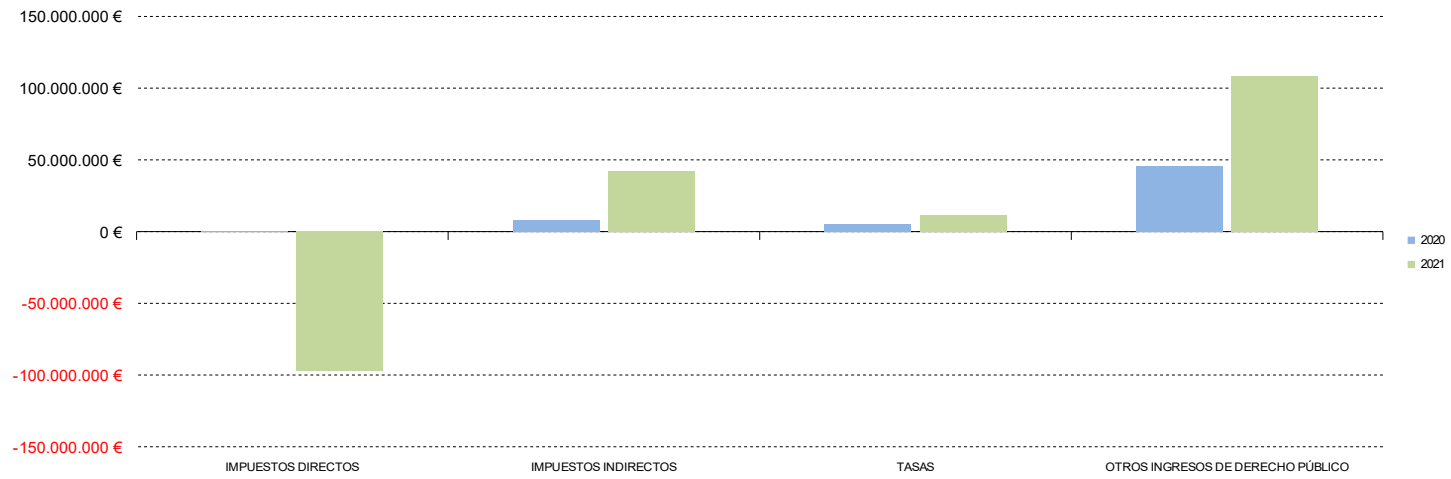

Servicios Centrales. Recaudación acumulada por conceptos

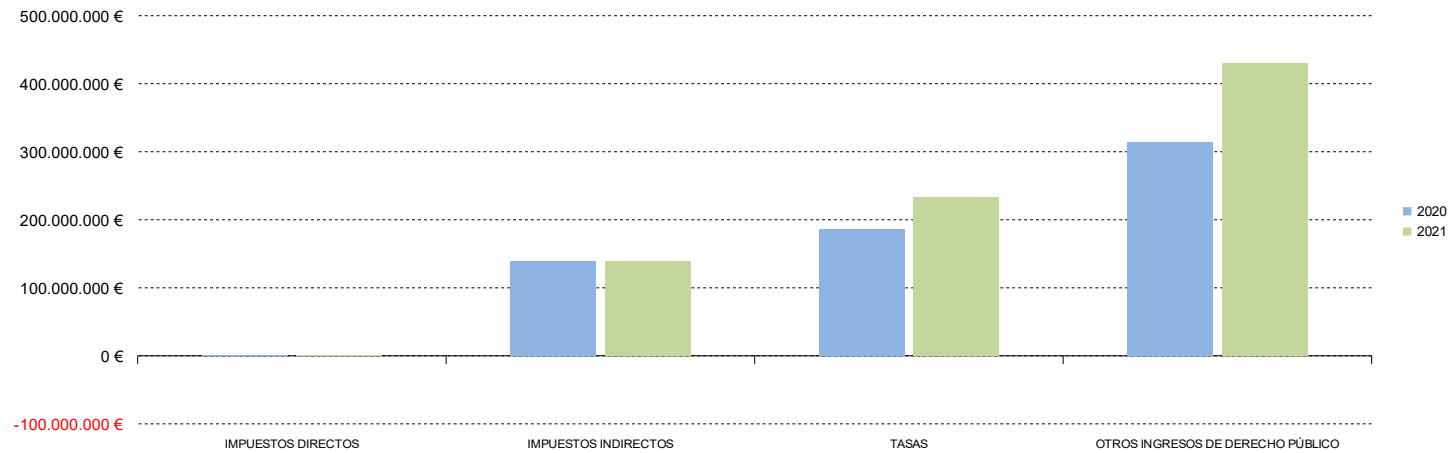

2.10. Recaudación total de los Tributos gestionados por la Junta de Andalucía, Agencias Administrativas y Agencias de Régimen Especial. Desglose por Conceptos

	RECAUDACIÓN MENSUAL			RECAUDACIÓN ACUMULADA		
	DICIEMBRE			DICIEMBRE		
	2021	2020	%21/20	2021	2020	%21/20
IMPUESTOS DIRECTOS						
Impuesto sobre Sucesiones y Donaciones	37.968.961	38.885.943	-2,36	258.577.450	173.272.146	49,23
Impuesto sobre el Patrimonio de las Personas Físicas	1.546.766	6.226.054	-75,16	109.759.968	91.200.660	20,35
Impuesto sobre Depósitos Bancarios	-	-	-	-	-	-
TOTAL	39.515.727	45.111.998	-12,41	368.337.418	264.472.806	39,27
IMPUESTOS INDIRECTOS						
Transmisiones Patrimoniales	214.669.191	156.767.357	36,93	1.326.744.634	872.599.304	52,05
Actos Jurídicos Documentados	61.336.825	64.721.068	-5,23	453.013.327	363.970.908	24,46
Impuesto Actividades de Juego No Presenciales	4.790.742	4.011.661	19,42	23.395.898	20.631.738	13,40
Impuesto Actividades de Juego Presenciales	16.956.284	13.430.039	26,26	90.487.747	84.235.841	7,42
Impuestos Ecológicos	59.576	200.332	-70,26	5.403.937	5.864.816	-7,86
Impuestos Extinguidos	-	-	-	-	-	-
Canon de Mejora	37.255.151	3.067.627	-	139.591.491	139.397.618	0,14
TOTAL	335.067.768	242.198.084	38,34	2.038.637.034	1.486.700.226	37,12
TASAS						
Tasas Consejerías y Agencias	15.099.974	8.325.771	81,36	95.263.291	52.325.455	82,06
TOTAL RECAUDACIÓN	389.683.469	295.635.852	31,81	2.502.237.742	1.803.498.487	38,74

	RECAUDACIÓN MENSUAL			RECAUDACIÓN ACUMULADA		
	DICIEMBRE			DICIEMBRE		
	2021	2020	%21/20	2021	2020	%21/20
OTROS INGRESOS DE DERECHO PÚBLICO						
Otros Ingresos de Derecho Público	135.175.307	70.145.578	92,71	597.131.711	444.898.637	34,22
TOTAL RECAUDACIÓN	524.858.776	365.781.430	43,49	3.099.369.453	2.248.397.124	37,85

Cifras en euros

Total Andalucía. Recaudación mensual por conceptos

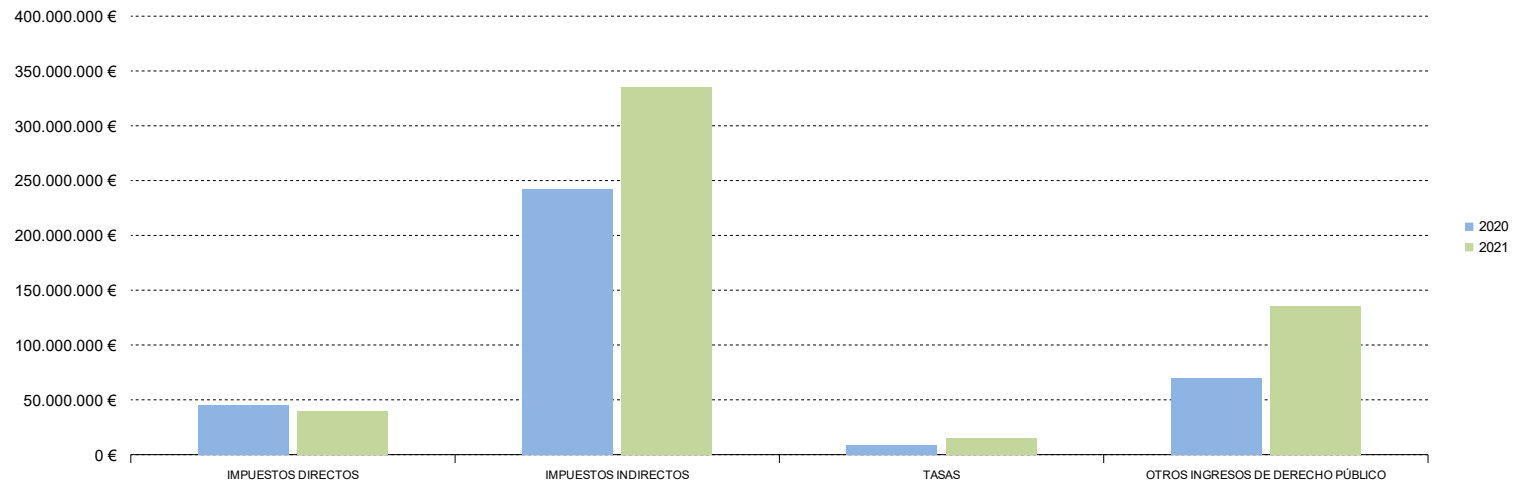

Total Andalucía. Recaudación acumulada por conceptos

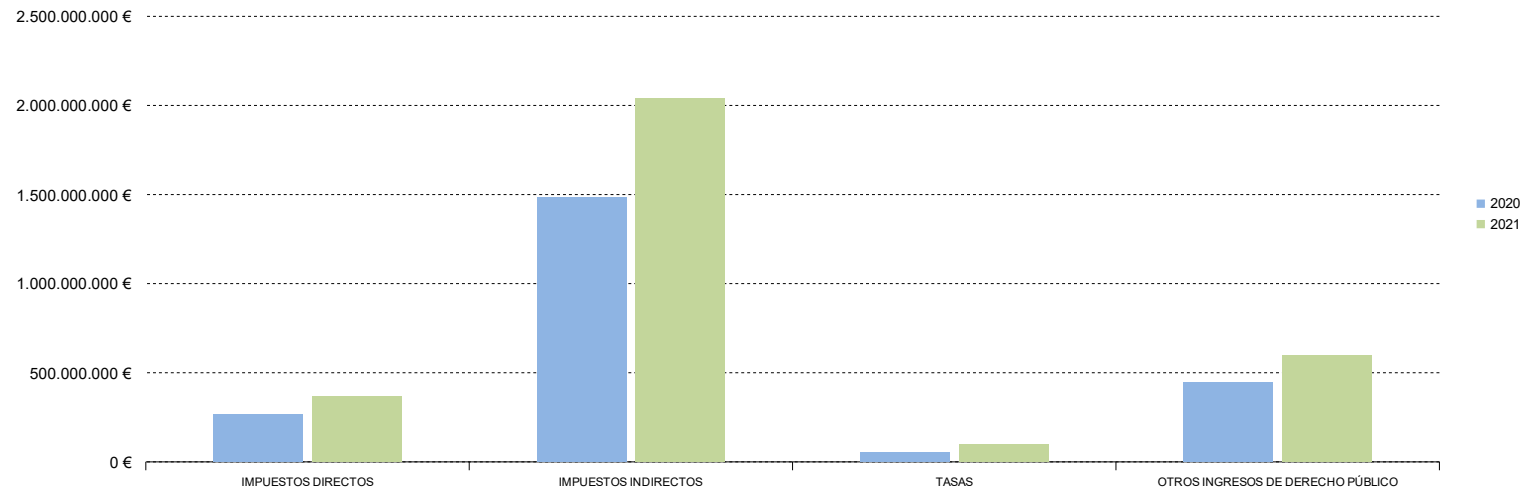

3.1. Tasas y Otros Ingresos de Derecho Público distribuidos por Consejerías, Agencias Administrativas y Agencias de Régimen Especial

	RECAUDACIÓN MENSUAL			RECAUDACIÓN ACUMULADA		
	DICIEMBRE			DICIEMBRE		
	2021	2020	%21/20	2021	2020	%21/20
Presidencia de la JA y Consejería de la Presidencia, Administración Pública e Interior	410.569	484.834	-15,32	6.370.110	2.969.755	114,50
Instituto Andaluz de Administración Pública	151.599	50.931	197,66	473.137	93.520	405,92
Agencia Digital de Andalucía	21.084	-	-	83.163	-	-
Consorcio Fernando de los Ríos	61.134	-1.219.069	105,01	20.540	1.788.722	-98,85
Agencia RTVA	5.185.369	-	-	16.126.214	-	-
Parlamento de Andalucía	-	-	-	13	-	-
Cámara de Cuentas	-	-	-	-	-	-
Consejo Consultivo de Andalucía	-	-	-	-	-	-
Consejo Audiovisual de Andalucía	-	-	-	9	928	-99,00
Consejo de Transparencia y Protección de Datos de Andalucía	-	-	-	526	-	-
Agencia de la Competencia y de la Regulación Económica de Andalucía	102.747	9.823	945,99	394.869	766.309	-48,47
Vicepresidencia de la JA y Consejería de Turismo, Regeneración, Justicia y Administración Local	835.044	437.726	90,77	14.109.905	4.221.296	234,26
Consejería de Empleo, Formación y Trabajo Autónomo	1.062.652	3.723.450	-71,46	14.209.076	10.245.900	38,68
Instituto Andaluz de Prevención de Riesgos Laborales	653.374	1.147.374	-43,05	4.402.164	4.351.859	1,16
Instituto Andaluz de la Juventud	8.787	12.939	-32,09	144.074	157.734	-8,66
Servicio Andaluz de Empleo	4.406.892	741.626	494,22	17.478.725	8.020.069	117,94
Consejería de Hacienda, Industria y Energía	47.941.816	17.788.499	169,51	207.265.737	70.438.809	194,25
Agencia Tributaria de Andalucía	488	366	33,30	8.332	4.246	96,24
Agencia Andaluza de la Energía	-	-	-	1.340	-	-
Consejería de Educación y Deporte	3.170.190	2.635.898	20,27	23.723.891	19.008.107	24,81
Consorcio Parque de las Ciencias de Granada	1.473.938	1.396.727	5,53	2.576.387	1.606.535	60,37
Agencia Pública Andaluza de Educación	164.143	-	-	396.352	-	-
Consejería de Agricultura, Ganadería, Pesca y Desarrollo Sostenible	3.783.494	7.081.329	-46,57	47.759.727	35.319.822	35,22
Instituto Andaluz de Investigación y Formación Agraria, Pesquera, Alimentaria y de la Producción Ecológica	148.198	15.245	872,12	1.359.953	1.415.156	-3,90
Agencia de gestión Agraria y pesquera de Andalucía (A.G.A.P.A)	4.069	47.661	-91,46	115.875	317.872	-63,55
Agencia de Medio Ambiente y Agua de Andalucía	2.920.583	-	-	12.619.303	-	-
Consejería de Economía, Conocimiento, Empresas y Universidad	10.784.168	1.698.212	535,03	20.542.364	25.069.602	-18,06
Instituto de Estadística y Cartografía de Andalucía (I.E.C.A)	2.011	3.130	-35,74	9.274	16.136	-42,53
Consorcio Palacio de Exposiciones y Congresos de Granada	-	-	-	-	-	-
Agencia Andaluza del Conocimiento	-	-	-	5.403	-	-
Agencia de Innovación y Desarrollo de Andalucía	11.652.674	-	-	11.770.839	-	-
Consejería de Salud y Familias	2.772.681	893.752	210,23	12.762.724	3.902.049	227,08
Servicio Andaluz de Salud	16.883.566	22.560.155	-25,16	130.043.233	232.537.890	-44,08
Consorcio Sanitario Público del Aljarafe	-	-	-	-	-	-
APE Sanitaria Bajo Guadalquivir	200.553	-	-	1.336.767	-	-
APE Sanitaria Costa del Sol	334.200	-	-	2.757.196	-	-
APE Sanitaria Hospital Alto Guadalquivir	342.062	-	-	1.268.746	-	-
APE Sanitaria Hospital de Poniente de Almería	299.231	-	-	2.343.429	-	-
Empresa Pública de Emergencias Sanitarias	1.266.462	-	-	2.655.057	-	-
Consejería de Igualdad, Políticas Sociales y Conciliación	3.471.196	1.564.131	121,92	17.251.072	10.017.855	72,20
Instituto Andaluz de la Mujer	80.032	17.977	345,20	531.842	110.020	383,40
Agencia Andaluza de Cooperación Internacional para el Desarrollo	3.815	-	-	615.667	-	-
Agencia de Servicios Sociales y Dependencia	6.048.500	-	-	8.932.599	-	-
Consejería de Fomento, Infraestructuras y Ordenación del Territorio	2.494.694	10.385.150	-75,98	15.451.355	19.394.507	-20,33
Consorcio Transporte Metropolitano Costa Huelva	85.691	127.860	-32,98	851.490	868.456	-1,95
Consorcio Transporte Metropolitano Almería	138.988	79.104	75,70	1.054.426	970.329	8,67
Consorcio Transporte Metropolitano Córdoba	103.061	146.576	-29,69	890.482	816.827	9,02
Consorcio Transporte Metropolitano Granada	2.342.376	1.887.681	24,09	8.374.423	8.281.858	1,12
Consorcio Transporte Metropolitano Jaén	102.944	24.147	326,32	774.929	718.665	7,83
Consorcio Transporte Metropolitano Málaga	640.417	339.486	88,64	5.192.927	4.961.867	4,66
Consorcio Transporte Metropolitano Sevilla	1.789.374	921.522	94,18	14.103.617	12.829.434	9,93
Consorcio Transporte Metropolitano Gibraltar	71.023	51.663	37,47	654.136	606.981	7,77
Consorcio Transporte Metropolitano Bahía de Cádiz	480.053	202.772	136,74	3.191.558	2.911.520	9,62
Agencia de Vivienda y Rehabilitación de Andalucía	-	-	-	-	-	-
Agencia de Obra Pública de la Junta de Andalucía	1.973.159	-	-	7.872.110	-	-
Agencia Pública de Puertos de Andalucía	9.460.824	-	-	30.983.397	-	-
Consejería de Cultura y Patrimonio Histórico	55.296	34.699	59,36	288.300	396.392	-27,27
Patronato de la Alhambra y Generalife	2.656.529	1.322	-	13.980.065	8.584.308	62,86
Centro Andaluz de Arte Contemporáneo	33	-	-	1.924	7.714	-75,06
Agencia Andaluza de Instituciones Culturales	405.957	-	-	1.647.855	-	-
Instituto Andaluz del Patrimonio Histórico	116.047	-	-	269.298	-	-
Deuda Pública	-	-	-	-	-	-
Gastos de diversas Consejerías	-	-	-	-	-	-
A Corporaciones Locales por Participación en Ingresos del Estado	-	-	-	-	-	-
Fondo Andaluz de Garantía Agraria	711.499	3.176.653	-77,60	4.347.075	3.495.042	24,38
Pensiones Asistenciales	-	-	-	-	-	-
Participación de las entidades locales en los tributos de la Comunidad Autónoma	-	-	-	-	-	-
TOTALES	150.275.281	78.471.349	91,50	692.395.002	497.224.092	39,25

3.2. Tasas 2021-2020

	RECAUDACIÓN MENSUAL			RECAUDACIÓN ACUMULADA		
	DICIEMBRE			DICIEMBRE		
	2021	2020	%21/20	2021	2020	%21/20
Presidencia de la JA y Consejería de la Presidencia, Administración Pública e Interior	113.186	112.401	0,70	777.764	602.987	28,99
Instituto Andaluz de Administración Pública	151.467	40.752	271,68	426.416	80.790	427,81
Agencia Digital de Andalucía	-	-	-	-	-	-
Consortio Fernando de los Ríos	-	-	-	-	-	-
Agencia RTVA	-	-	-	-	-	-
Parlamento de Andalucía	-	-	-	-	-	-
Cámara de Cuentas	-	-	-	-	-	-
Consejo Consultivo de Andalucía	-	-	-	-	-	-
Consejo Audiovisual de Andalucía	-	-	-	-	-	-
Consejo de Transparencia y Protección de Datos de Andalucía	-	-	-	-	-	-
Agencia de la Competencia y de la Regulación Económica de Andalucía	-	-	-	-	-	-
Vicepresidencia de la JA y Consejería de Turismo, Regeneración, Justicia y Administración Local	411	906	-54,67	2.945	6.921	-57,44
Consejería de Empleo, Formación y Trabajo Autónomo	-	-	-	-	-	-
Instituto Andaluz de Prevención de Riesgos Laborales	-	-	-	-	-	-
Instituto Andaluz de la Juventud	-	-	-	-	-	-
Servicio Andaluz de Empleo	-	-	-	-	-	-
Consejería de Hacienda, Industria y Energía	255.005	268.868	-5,16	1.808.188	1.585.357	14,06
Agencia Tributaria de Andalucía	-	-	-	-	-	-
Agencia Andaluza de la Energía	-	-	-	-	-	-
Consejería de Educación y Deporte	1.209.770	1.302.229	-7,10	12.675.806	11.782.259	7,58
Consortio Parque de las Ciencias de Granada	-	-	-	-	-	-
Agencia Pública Andaluza de Educación	-	-	-	-	-	-
Consejería de Agricultura, Ganadería, Pesca y Desarrollo Sostenible	2.533.836	5.678.345	-55,38	40.040.921	29.846.964	34,15
Instituto Andaluz de Investigación y Formación Agraria, Pesquera, Alimentaria y de la Producción Ecológica	6.474	8.018	-19,26	52.255	43.924	18,97
Agencia de gestión Agraria y pesquera de Andalucía (A.G.A.P.A)	-	-	-	-	-	-
Agencia de Medio Ambiente y Agua de Andalucía	-	-	-	-	-	-
Consejería de Economía, Conocimiento, Empresas y Universidad	205.104	120.424	70,32	1.660.427	1.218.129	36,31
Instituto de Estadística y Cartografía de Andalucía (I.E.C.A)	-	266	-100,00	388	669	-42,01
Consortio Palacio de Exposiciones y Congresos de Granada	-	-	-	-	-	-
Agencia Andaluza del Conocimiento	-	-	-	-	-	-
Agencia de Innovación y Desarrollo de Andalucía	-	-	-	-	-	-
Consejería de Salud y Familias	100.756	81.598	23,48	661.686	568.881	16,31
Servicio Andaluz de Salud	1.029.073	220.395	366,92	5.259.557	2.688.451	95,64
Consortio Sanitario Público del Aljarafe	-	-	-	-	-	-
APE Sanitaria Bajo Guadalquivir	-	-	-	-	-	-
APE Sanitaria Costa del Sol	-	-	-	-	-	-
APE Sanitaria Hospital Alto Guadalquivir	-	-	-	-	-	-
APE Sanitaria Hospital de Poniente de Almería	-	-	-	-	-	-
Empresa Pública de Emergencias Sanitarias	-	-	-	-	-	-
Consejería de Igualdad, Políticas Sociales y Conciliación	-	-	-	-	-	-
Instituto Andaluz de la Mujer	-	-	-	-	-	-
Agencia Andaluza de Cooperación Internacional para el Desarrollo	-	-	-	-	-	-
Agencia de Servicios Sociales y Dependencia	-	-	-	-	-	-
Consejería de Fomento, Infraestructuras y Ordenación del Territorio	555.147	481.071	15,40	3.133.309	3.832.721	-18,25
Consortio Transporte Metropolitano Costa Huelva	-	-	-	-	-	-
Consortio Transporte Metropolitano Almería	-	-	-	-	-	-
Consortio Transporte Metropolitano Córdoba	-	-	-	-	-	-
Consortio Transporte Metropolitano Granada	-	-	-	-	-	-
Consortio Transporte Metropolitano Jaén	-	-	-	-	-	-
Consortio Transporte Metropolitano Málaga	-	-	-	-	-	-
Consortio Transporte Metropolitano Sevilla	-	-	-	-	-	-
Consortio Transporte Metropolitano Gibraltar	-	-	-	-	-	-
Consortio Transporte Metropolitano Bahía de Cádiz	-	-	-	-	-	-
Agencia de Vivienda y Rehabilitación de Andalucía	-	-	-	-	-	-
Agencia de Obra Pública de la Junta de Andalucía	-	-	-	-	-	-
Agencia Pública de Puertos de Andalucía	8.928.123	-	-	28.684.935	-	-
Consejería de Cultura y Patrimonio Histórico	11.622	10.499	10,69	78.692	67.401	16,75
Patronato de la Alhambra y Generalife	-	-	-	-	-	-
Centro Andaluz de Arte Contemporáneo	-	-	-	-	-	-
Agencia Andaluza de Instituciones Culturales	-	-	-	-	-	-
Instituto Andaluz del Patrimonio Histórico	-	-	-	-	-	-
Deuda Pública	-	-	-	-	-	-
Gastos de diversas Consejerías	-	-	-	-	-	-
Estado	-	-	-	-	-	-
Fondo Andaluz de Garantía Agraria	-	-	-	-	-	-
Pensiones Asistenciales	-	-	-	-	-	-
Participación de las entidades locales en los tributos de la Comunidad Autónoma	-	-	-	-	-	-
TOTALES	15.099.974	8.325.771	81,36	95.263.291	52.325.455	82,06

3.3. Otros Ingresos de Derecho Público 2021-2020

	RECAUDACIÓN MENSUAL			RECAUDACIÓN ACUMULADA		
	DICIEMBRE			DICIEMBRE		
	2021	2020	%21/20	2021	2020	%21/20
Presidencia de la JA y Consejería de la Presidencia, Administración Pública e Interior	297.383	372.434	-20,15	5.592.346	2.366.767	136,29
Instituto Andaluz de Administración Pública	132	10.179	-98,70	46.721	12.730	267,03
Agencia Digital de Andalucía	21.084	-	-	83.163	-	-
Consortio Fernando de los Ríos	61.134	-1.219.069	105,01	20.540	1.788.722	-98,85
Agencia RTVA	5.185.369	-	-	16.126.214	-	-
Parlamento de Andalucía	-	-	-	13	-	-
Cámara de Cuentas	-	-	-	-	-	-
Consejo Consultivo de Andalucía	-	-	-	-	-	-
Consejo Audiovisual de Andalucía	-	-	-	9	928	-99,00
Consejo de Transparencia y Protección de Datos de Andalucía	-	-	-	526	-	-
Agencia de la Competencia y de la Regulación Económica de Andalucía	102.747	9.823	945,99	394.869	766.309	-48,47
Vicepresidencia de la JA y Consejería de Turismo, Regeneración, Justicia y Administración Local	834.633	436.820	91,07	14.106.959	4.214.375	234,73
Consejería de Empleo, Formación y Trabajo Autónomo	1.062.652	3.723.450	-71,46	14.209.076	10.245.900	38,68
Instituto Andaluz de Prevención de Riesgos Laborales	653.374	1.147.374	-43,05	4.402.164	4.351.859	1,16
Instituto Andaluz de la Juventud	8.787	12.939	-32,09	144.074	157.734	-8,66
Servicio Andaluz de Empleo	4.406.892	741.626	494,22	17.478.725	8.020.069	117,94
Consejería de Hacienda, Industria y Energía	47.686.811	17.519.631	172,19	205.457.549	68.853.452	198,40
Agencia Tributaria de Andalucía	488	366	33,30	8.332	4.246	96,24
Agencia Andaluza de la Energía	-	-	-	1.340	-	-
Consejería de Educación y Deporte	1.960.420	1.333.669	46,99	11.048.085	7.225.848	52,90
Consortio Parque de las Ciencias de Granada	1.473.938	1.396.727	5,53	2.576.387	1.606.535	60,37
Agencia Pública Andaluza de Educación	164.143	-	-	396.352	-	-
Consejería de Agricultura, Ganadería, Pesca y Desarrollo Sostenible	1.249.658	1.402.984	-10,93	7.718.806	5.472.857	41,04
Instituto Andaluz de Investigación y Formación Agraria, Pesquera, Alimentaria y de la Producción Ecológica	141.724	7.227	-	1.307.698	1.371.232	-4,63
Agencia de gestión Agraria y pesquera de Andalucía (A.G.A.P.A)	4.069	47.661	-91,46	115.875	317.872	-63,55
Agencia de Medio Ambiente y Agua de Andalucía	2.920.583	-	-	12.619.303	-	-
Consejería de Economía, Conocimiento, Empresas y Universidad	10.579.064	1.577.788	570,50	18.881.937	23.851.472	-20,84
Instituto de Estadística y Cartografía de Andalucía (I.E.C.A)	2.011	2.864	-29,78	8.886	15.467	-42,55
Consortio Palacio de Exposiciones y Congresos de Granada	-	-	-	-	-	-
Agencia Andaluza del Conocimiento	-	-	-	5.403	-	-
Agencia de Innovación y Desarrollo de Andalucía	11.652.674	-	-	11.770.839	-	-
Consejería de Salud y Familias	2.671.925	812.154	228,99	12.101.038	3.333.168	263,05
Servicio Andaluz de Salud	15.854.493	22.339.760	-29,03	124.783.675	229.849.439	-45,71
Consortio Sanitario Público del Aljarafe	-	-	-	-	-	-
APE Sanitaria Bajo Guadalquivir	200.553	-	-	1.336.767	-	-
APE Sanitaria Costa del Sol	334.200	-	-	2.757.196	-	-
APE Sanitaria Hospital Alto Guadalquivir	342.062	-	-	1.268.746	-	-
APE Sanitaria Hospital de Poniente de Almería	299.231	-	-	2.343.429	-	-
Empresa Pública de Emergencias Sanitarias	1.266.462	-	-	2.655.057	-	-
Consejería de Igualdad, Políticas Sociales y Conciliación	3.471.196	1.564.131	121,92	17.251.072	10.017.855	72,20
Instituto Andaluz de la Mujer	80.032	17.977	345,20	531.842	110.020	383,40
Agencia Andaluza de Cooperación Internacional para el Desarrollo	3.815	-	-	615.667	-	-
Agencia de Servicios Sociales y Dependencia	6.048.500	-	-	8.932.599	-	-
Consejería de Fomento, Infraestructuras y Ordenación del Territorio	1.939.547	9.904.079	-80,42	12.318.047	15.561.786	-20,84
Consortio Transporte Metropolitano Costa Huelva	85.691	127.860	-32,98	851.490	868.456	-1,95
Consortio Transporte Metropolitano Almería	138.988	79.104	75,70	1.054.426	970.329	8,67
Consortio Transporte Metropolitano Córdoba	103.061	146.576	-29,69	890.482	816.827	9,02
Consortio Transporte Metropolitano Granada	2.342.376	1.887.681	24,09	8.374.423	8.281.858	1,12
Consortio Transporte Metropolitano Jaén	102.944	24.147	326,32	774.929	718.665	7,83
Consortio Transporte Metropolitano Málaga	640.417	339.486	88,64	5.192.927	4.961.867	4,66
Consortio Transporte Metropolitano Sevilla	1.789.374	921.522	94,18	14.103.617	12.829.434	9,93
Consortio Transporte Metropolitano Gibraltar	71.023	51.663	37,47	654.136	606.981	7,77
Consortio Transporte Metropolitano Bahía de Cádiz	480.053	202.772	136,74	3.191.558	2.911.520	9,62
Agencia de Vivienda y Rehabilitación de Andalucía	-	-	-	-	-	-
Agencia de Obra Pública de la Junta de Andalucía	1.973.159	-	-	7.872.110	-	-
Agencia Pública de Puertos de Andalucía	532.701	-	-	2.298.462	-	-
Consejería de Cultura y Patrimonio Histórico	43.673	24.199	80,47	209.608	328.991	-36,29
Patronato de la Alhambra y Generalife	2.656.529	1.322	-	13.980.065	8.584.308	62,86
Centro Andaluz de Arte Contemporáneo	33	-	-	1.924	7.714	-75,06
Agencia Andaluza de Instituciones Culturales	405.957	-	-	1.647.855	-	-
Instituto Andaluz del Patrimonio Histórico	116.047	-	-	269.298	-	-
Deuda Pública	-	-	-	-	-	-
Gastos de diversas Consejerías	-	-	-	-	-	-
A Corporaciones Locales por Participación en Ingresos del Estado	-	-	-	-	-	-
Fondo Andaluz de Garantía Agraria	711.499	3.176.653	-77,60	4.347.075	3.495.042	24,38
Pensiones Asistenciales	-	-	-	-	-	-
Participación de las entidades locales en los tributos de la Comunidad Autónoma	-	-	-	-	-	-
TOTALES	135.175.307	70.145.578	92,71	597.131.711	444.898.637	34,22